NIK

Позивний
на пульт:
„Фенікс 11448"
Номери на пульт:
050-371-60-87
ПОЖЕЖА
готовність
живлення
рівень доступу
охорона
зона
звук вимкнено
несправність
живлення
батарея
зв'язок з осн.блоком
зв'язок з ПЦС
режим 0
режим 1
режим 2
обхід
введення
ЗАЛИШ. ВДОМА
ТРИВОГА
НЕСПРАВНІСТЬ
ВИМК. ЗВУК
РІВЕНЬ РС
СКИНУТИ ПОЖЕЖУ
ТЕСТ ІНДИКАЦІЇ
ПІДСВІЧУВАННЯ

IV СШ 0,4 кВ

17

16

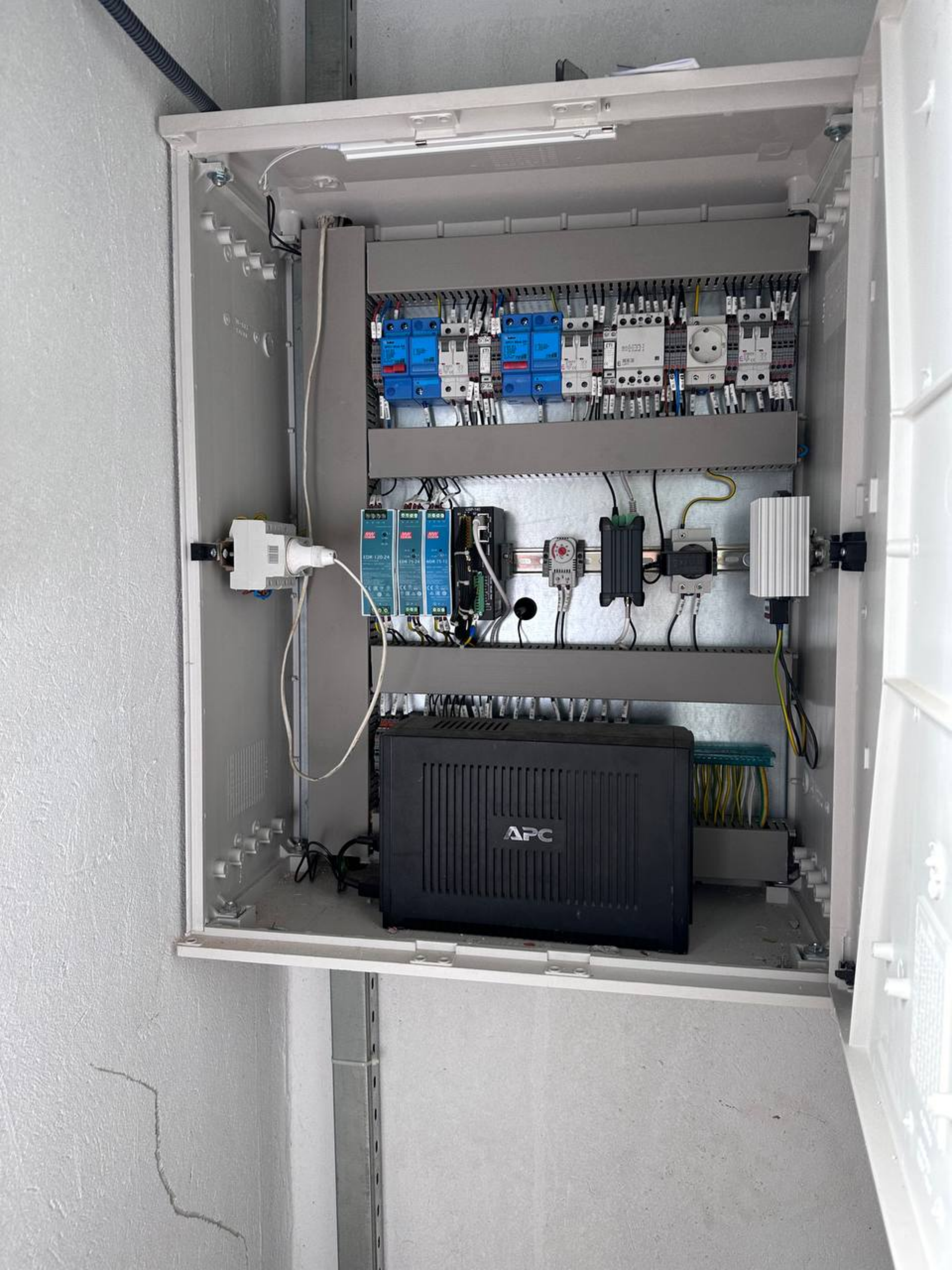
APC

ТВП-2
10

10.1
ТВП-2
10

10.1
ТЕП-2
10

Т-2
1600
СТІЙ
НАПРУГА

Т-4
1600
СТІЙ
НАПРУГА

P
BC 8986 TE

УВАГА!
104.

СИГНАЛИЗАТОР
ГАЗА
ЛЕЛЕКА
CH4 CO

C25

Орієнта
ГОДИНИ РОБОТИ
09:00 - 18:00
(098) 280 94 92
INVERTER ELVERK
INVERTER ELVERK

GOURMET
Market
ПОБУТОВА
ХІМІЯ

BLACK HONEY
BLACK HONEY

GOURMET

GOURMET

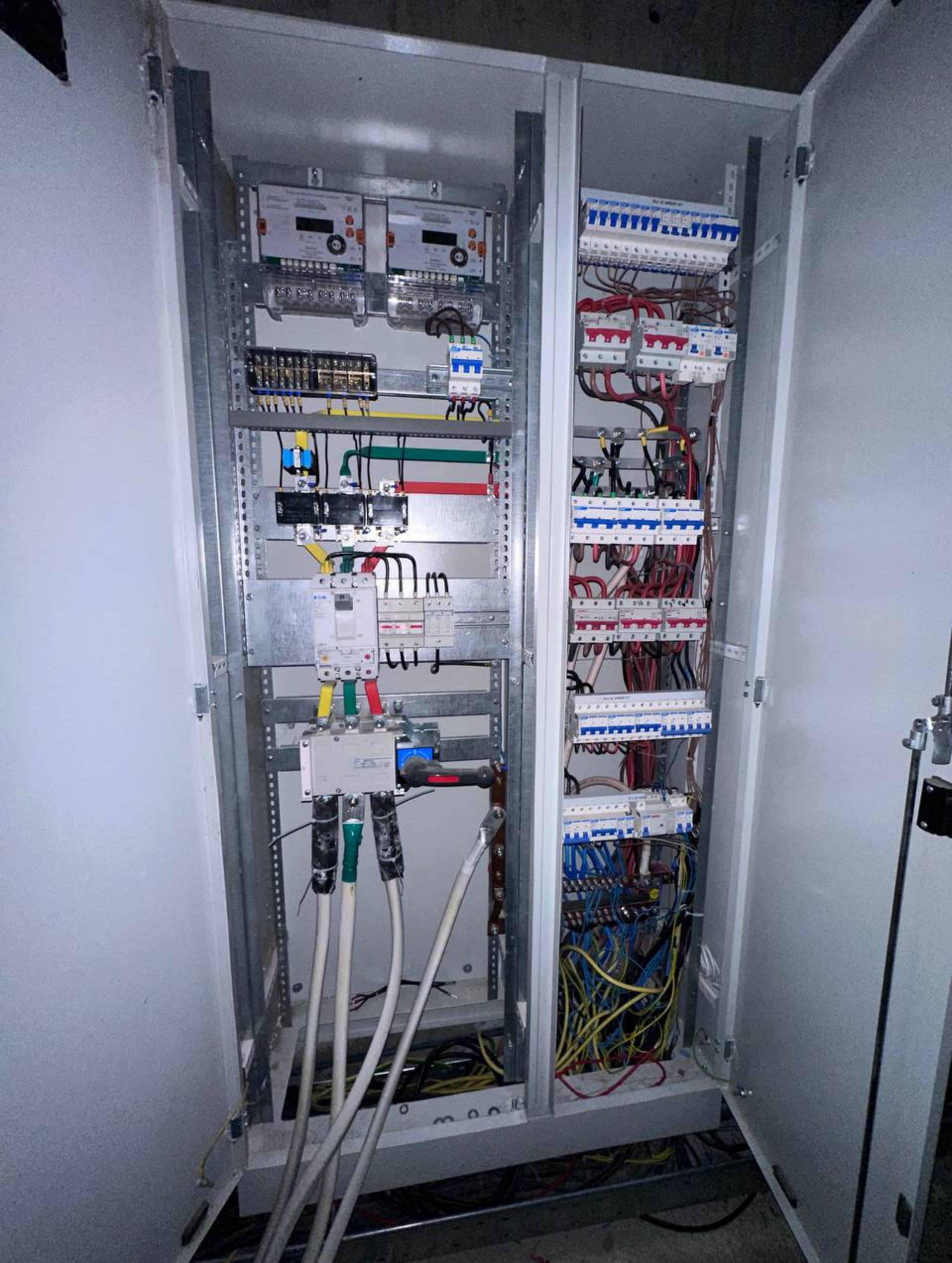

СИГНАЛІЗАТОР
ГАЗУ
ЛЕЛЕКА
МЕТАН
ОКИС ВУГЛЕЦЮ
CH, CO

ТРИВОГА ПОЖ. СИГН.
МЕРЕЖА/ РЕЗЕРВ
КОНТРОЛЬ ЗВ'ЯЗКУ
КЛАПАН
1
2
3
4
5
6
7
8
СКИДАННЯ КЛАПАНА
СКИДАННЯ ТЕСТ
СИГНАЛ-31/8Д

ВИХІД

otis
Транспортування
будівельних
матеріалів і
будівельного сміття
ліфтом заборонено
ВАНТАЖНИКИ
ДЕМОНТАЖ
ВИВІЗ СМІТТЯ
ПРИБИРАННЯ
0974002333

2 ПОВЕРХ

ЗОВЕРХ

ARISTON

ВАНТАЖ ПІДЙОМ
ВИВІЗ СМІТТЯ
ДЕМОНТАЖ
0978581057

51
50

9
КВ.
49-51
ПОВЕРХ
ТВІЙ НАДІЙНИЙ ІНТЕРНЕТ
АСТРА

TERRA TEKNIK

7
кв.
37-42
поверх
OTIS

ВИХІД

1 ПОВЕРХ

ВИХІД

Транспортування
будівельних
матеріалів і
будівельного сміття
ліфтом заборонено!!!

1 ПОВЕРХ

1 ПОВЕРХ

ГОТОВ
52
53
54
56
57
25

готов

52

53

54

56

57

25

home
sweet home

КРАН
КУЛЬОВИЙ
ЛАТУННИЙ
derkuttler
kraft

1
3
5
7
6
2
4
9
8

ECOOT
cruzee

97
98
99
100
101
102
103
104
105
106
107
108
109
110
111
112
113
114
115
116
117
118
119
120
121
122
123
124
125
126

2. Натисніть кнопку 🔔, утримуючи її 3 секунди, та дочекайтеся розмови з диспетчером. Сповістіть його про те, що трапилось, та виконуйте його вказівки. Про всі несправності, чи сторонні звуки ліфта повідомляйте обслуговуючий персонал або диспетчера.

БЕРЕЖІТЬ ЛІФТ!

ВАШ ЛІФТ ОБСЛУГОВУЮЄ ПП «БАЛАНСИР-ЛІФТ».
В АВАРІЙНИХ СИТУАЦІЯХ ДЗВОНІТЬ ЗА ТЕЛЕФОНОМ:

093-380-21-21

D2NB6256

КОНТРАКТ D2NB6256

ДЛЯ ГРАВІРОВКИ

8 6 7 4 5 2 -1 1

5 ПОВЕРХ

97
98
100
101
102
103
104
107
108
110
111
112

BC 3593 IO

URBAN

OTIS
5

OTIS Gen2
630 8
D2NB6259 2020

!!! УВАГА - це ВАЖЛИВО !!!

У випадку, порушення правил користування ліфтом або блокування ліфта через перевантаження, вмерлість (і ці зайвих власників квартир) буде несе матеріальну відповідальність у розмірі 2000 грн. за відновлення роботи ліфта та (за кожних з цим робіт. У випадку повтор. причиненої порушення правил користування, матеріальна відповідальність буде визначатися залежно від тяжкості.

Кожен мешканець будинку зобов'язаний слідкувати за дотриманням правил, а у випадку їх порушення повідомляти адміністрацію будинку або сервісну компанію «Балансир-Ліфт», що відповідає за гарантійне обслуговування ліфтів.

Після такого повідомлення, диспетчер обслуговуючої фірми тимчасово зупинить роботу ліфта. Ліфт не буде працювати до моменту проведення перевіряючому ліфта обслуговуючої фірми "Балансир-Ліфт" та оплата цих послуг зазначена порушником (власник такого несуть відповідність за дії членів сім'ї, як і за надану послугу).

Контакти для повідомлення про порушення користування ліфтом:

- комендант будинку Юрій, тел.: +38 (097) 966-02-06
- чергова лінія сервісної компанії «Балансир Ліфт», тел.: +38 (093) 380-21-21

Адміністрація будинку Янова-27

ПРАВИЛА
КОРИСТУВАННЯ ПАСАЖИРСЬКИМ ЛІФТОМ

1. Для виклику кабіни на поверх, натисніть кнопку на поверховій площадці.
2. Після автоматичного відчинення дверей, переконайтесь у тому, що кабіна знаходиться перед вами. Увійшовши у кабіну, повернітеся обличчям до дверей, впевнившись, що нічого не заважає зачиненню дверей, натисніть кнопку потрібного Вам поверху, двері зачиняться автоматично і кабіна почне рухатися. Якщо двері зачинилась, а кабіна стоїть на місці, натисніть кнопку «←||→». Двері автоматично відчиняться для виходу.
3. При русі, кабіна може зупинитись на проміжних поверхах, для посадки інших пасажирів.
4. При перевезенні дитини та дитячої коляски, обов'язково тримайте дитину на руках та першими увійдіть з нею у кабіну, після чого зачиніть за собою порожню коляску.
5. При виході з кабіни, спочатку вивезіть порожню коляску, а потім вийдіть самі з дитиною на руках.
6. При поїздці дорослих з дітьми до 12 років, першими у кабіни повинні заходити дорослі, а потім діти. При виході - першими виходять діти.
7. Перевезення вантажів великих габаритів допускається тільки в присутності обслуговуючого персоналу.

КАТЕГОРИЧНО ЗАБОРОНЯЄТЬСЯ:

1. Натискати кнопку в кабіні ліфта знаходячись на поверховій площадці або в площині дверей.
2. Притулятися до дверей та стояти у площині дверей.
3. Відкривати та закривати вручну двері шахти/кабіни ліфта та прикладати зусилля для їх відчинення.
4. Перевозити будівельні матеріали, їх відходи, габаритні речі, легкозаймисті речовини та рідини у відкритому посуді, сипкі речовини - у відкритій тарі.
5. Курити, палити, розпивати напої та сміття у кабіні ліфта.
6. Робити шкоду та руйнування обладнанню, елементам та інформації ліфта.
7. Пробці дітей віком до 12 років без супроводу дорослих.
8. Перевозити ліфтом дітей у колясках-візьміть дитину на руки.

УВАГА !

1. При зупинці кабіни між поверхами, не намагайтесь вийти з неї самостійно - це небезпечно!
2. Натисніть кнопку 🔔, утримуючи її 3 секунди, та дочекайтеся розмови з диспетчером. Сповістіть його про те, що трапилось, та вимагайте його виклику. Про всі несправності, чи сторонні звуки ліфта повідомляйте обслуговуючий персонал або диспетчера.

БЕРЕЖІТЬ ЛІФТ !

ВАШ ЛІФТ ОБСЛУГОВУЄ ПП «БАЛАНСИР-ЛІФТ».
В АВАРІЙНИХ СИТУАЦІЯХ ДЗВОНІТЬ ЗА ТЕЛЕФОНОМ:

093-380-21-21

ПАМ'ЯТКА

Користування ліфтом в умовах воєнного стану

З метою створення безпечних і безаварійних умов експлуатації ліфтів та мінімізації ризиків виникнення нещасних випадків в умовах воєнного стану,

ЗАБОРОНЯЄТЬСЯ КОРИСТУВАТИСЬ ЛІФТОМ:

- Під час оголошення стану «Повітряна тривога»
- Під час погодинного відключення електроенергії згідно графіку впровадженого «Львівобленерго». (зважайте на те, що відключення електроенергії може бути не точним за графіком!)
- Під час комендантської години.

ЩО МОЖЕ СТАТИСЯ:

- Вимкнення електроживлення
- Застрягання в ліфті на кілька годин
- Пожежа
- Пошкодження будинку
- Нанесення шкоди Вашому здоров'ю та життю

ВАЖЛИВО ПАМ'ЯТАТИ:

- Ліфт–це об'єкт підвищеної небезпеки під час будь-якої надзвичайної події, а у час воєнного стану й поготів, тому Ви ризикуєте опинитись у пастці!
- Якщо на теренах вашої області (міста) оголошена «Повітряна тривога», навіть якщо Ви знаходитесь на 2-му і вище поверсі–користуйтесь сходами, саме цей спосіб може врятувати Вам час, здоров'я і навіть життя!
- Усі заборони чи жорсткі правила створені, насамперед, для Вашої безпеки!
- Після оголошення стану «Повітряна тривога» у Вас завжди є час, як мінімум 5–10 хвилин, щоб сховатись в укритті для власної безпеки!
- Якщо Ви опинилися у ліфтовій пастці – Зберігайте спокій! Не панікуйте!
- Головне – не намагайтесь самотужки силою відчинити двері ліфта!
- Натисніть кнопку🔔, утримуючи її 3 секунди, та сповістіть диспетчера про застрягання або зверніться до аварійної служби ліфтів: **093-380-21-21.**

Бережіть себе та своїх рідних! Все буде Україна!

104
105
106
107
108
109
110
111
112
113
114
115
116
117
118
119
120
121
122
123
124
125
126
127
128
129
130
131
132
133

VIKNAR
VIKNAR
VIKNAR

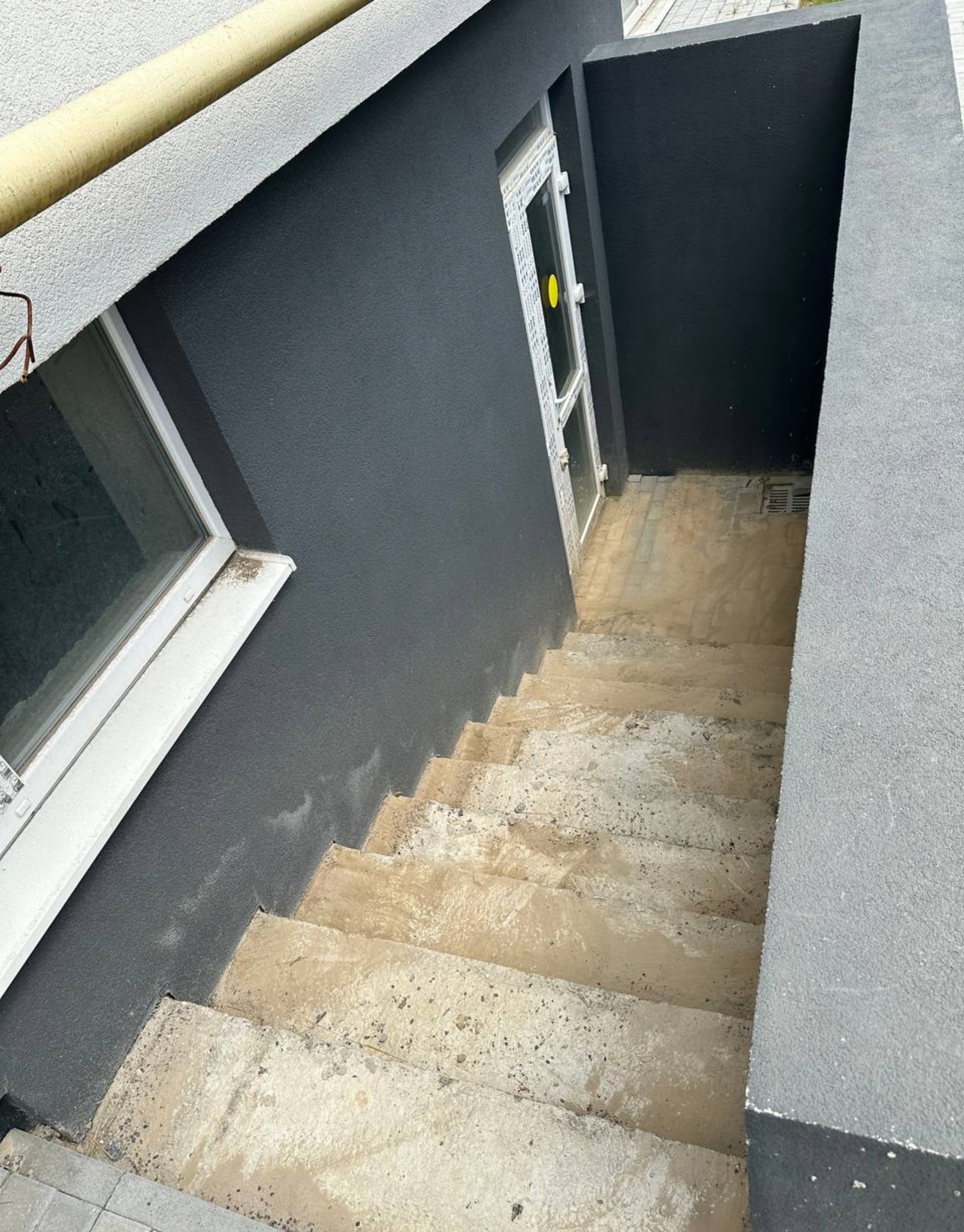

VIKNARFF

УВАГА!
ВСІМ ЗАЛИШИТИ ПРИМІЩЕННЯ!
АВАРІЙНИЙ ВИТІК ГАЗУ.
ВИКЛИЧТЕ СЛУЖБУ 104.
СИГНАЛ-31/8Д

VIKNARÖFF
MEGALine 600

222
249
1776
444
6,215

290
260
220
170
85
55
120
290

9
кв.
49-51
поверх
ТВІЙ НАДІЙНИЙ ІНТЕРНЕТ
АСТРА

3

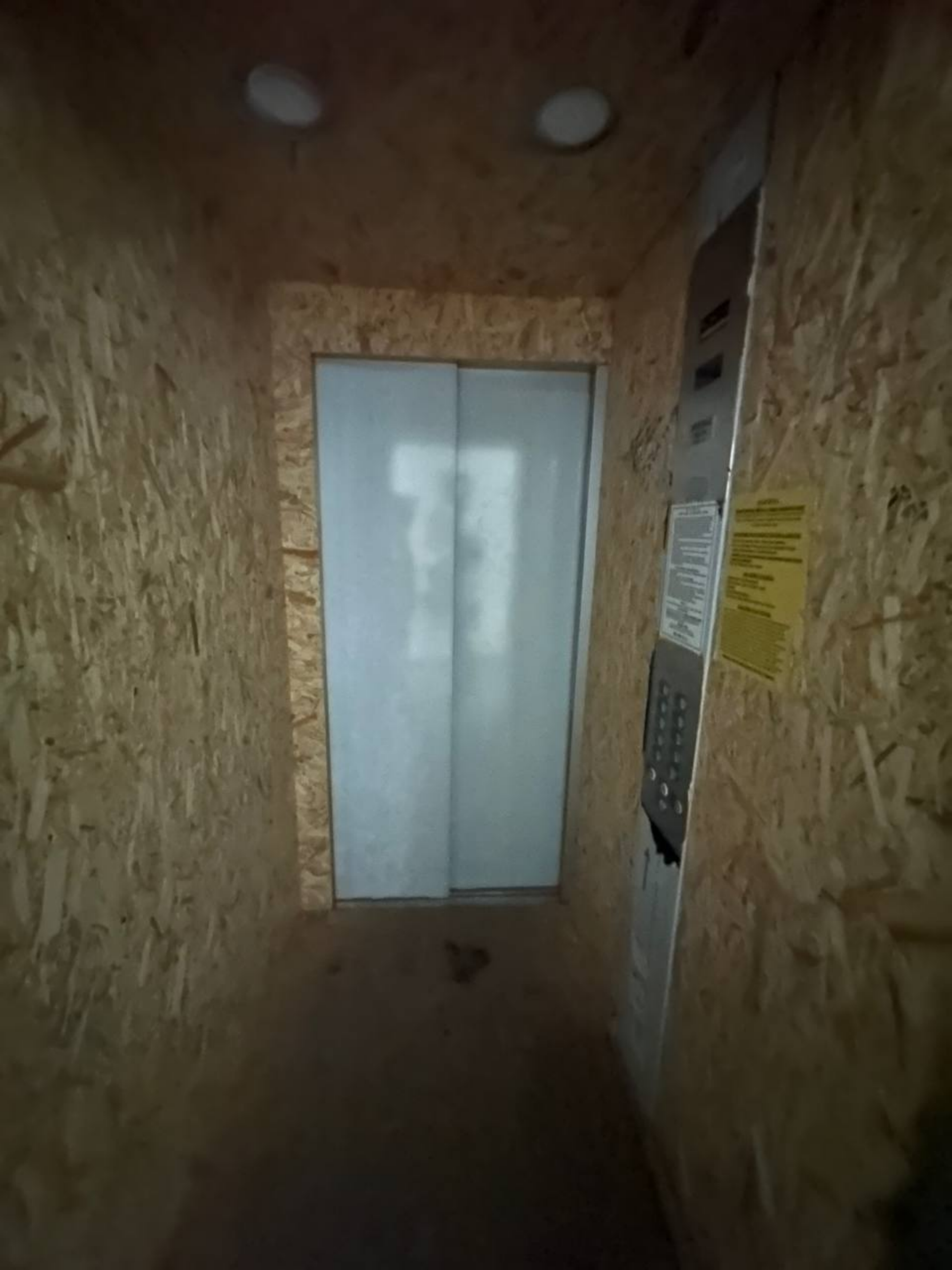

13
1
5
14
2
6
3
7
15
4
8
16
9
10
17
11
18
12
19
20
21
22

URBAN
collection