



































20

nosepix

ЖЕЖА











91



92



93

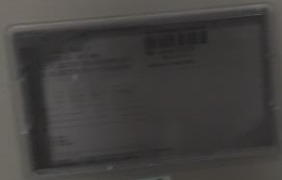

94

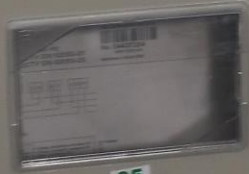

95







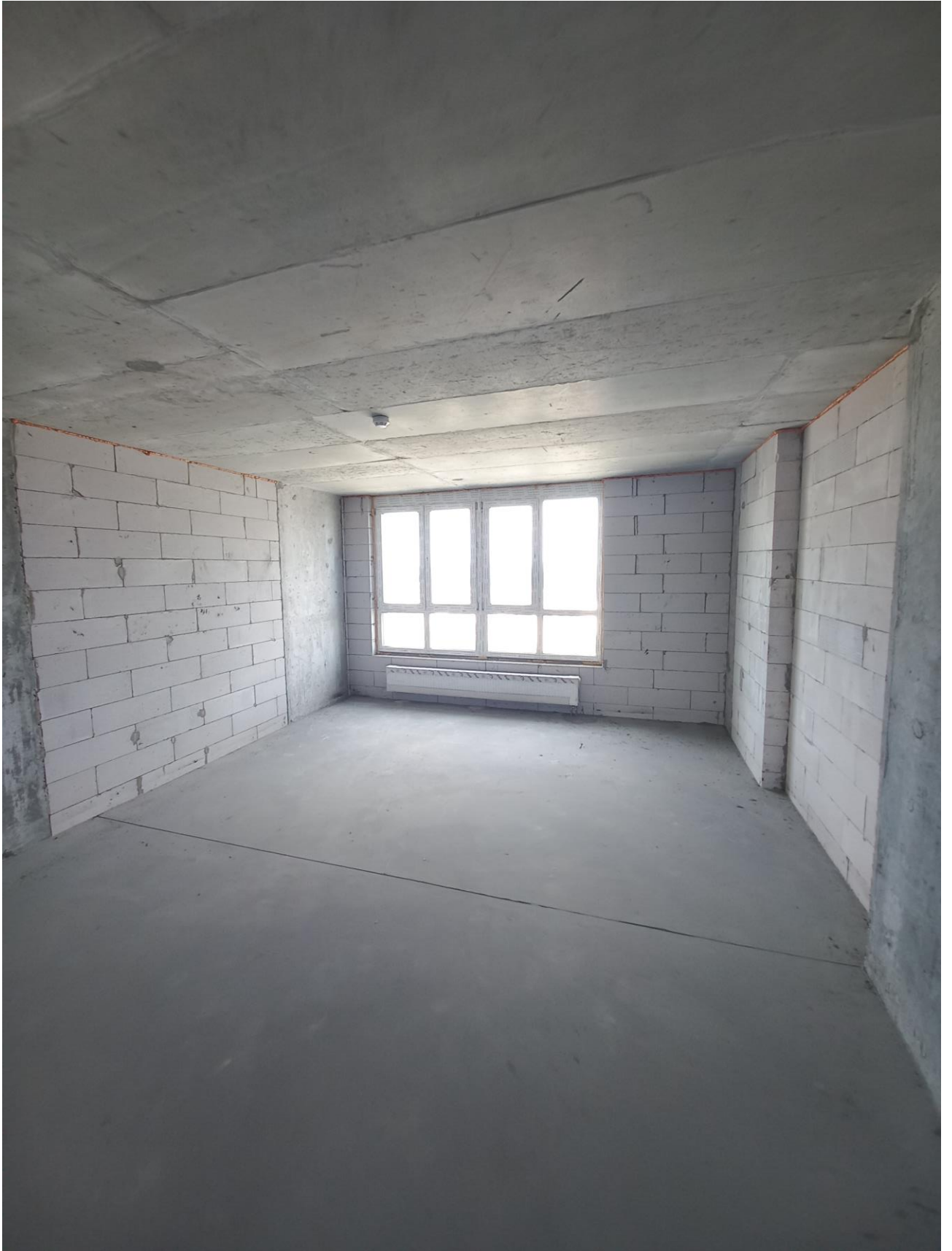







23
поверх









106



107



108



109



110

























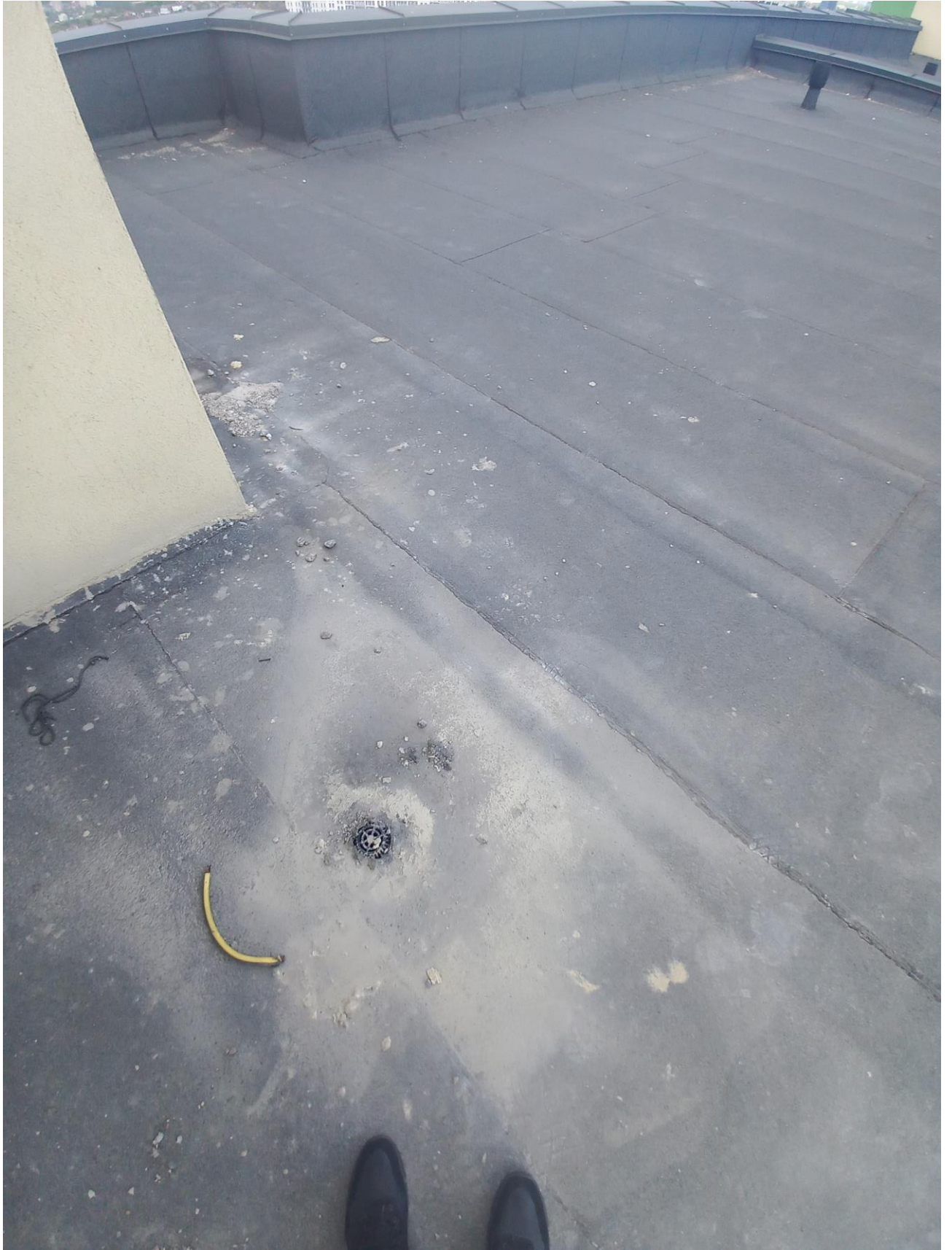























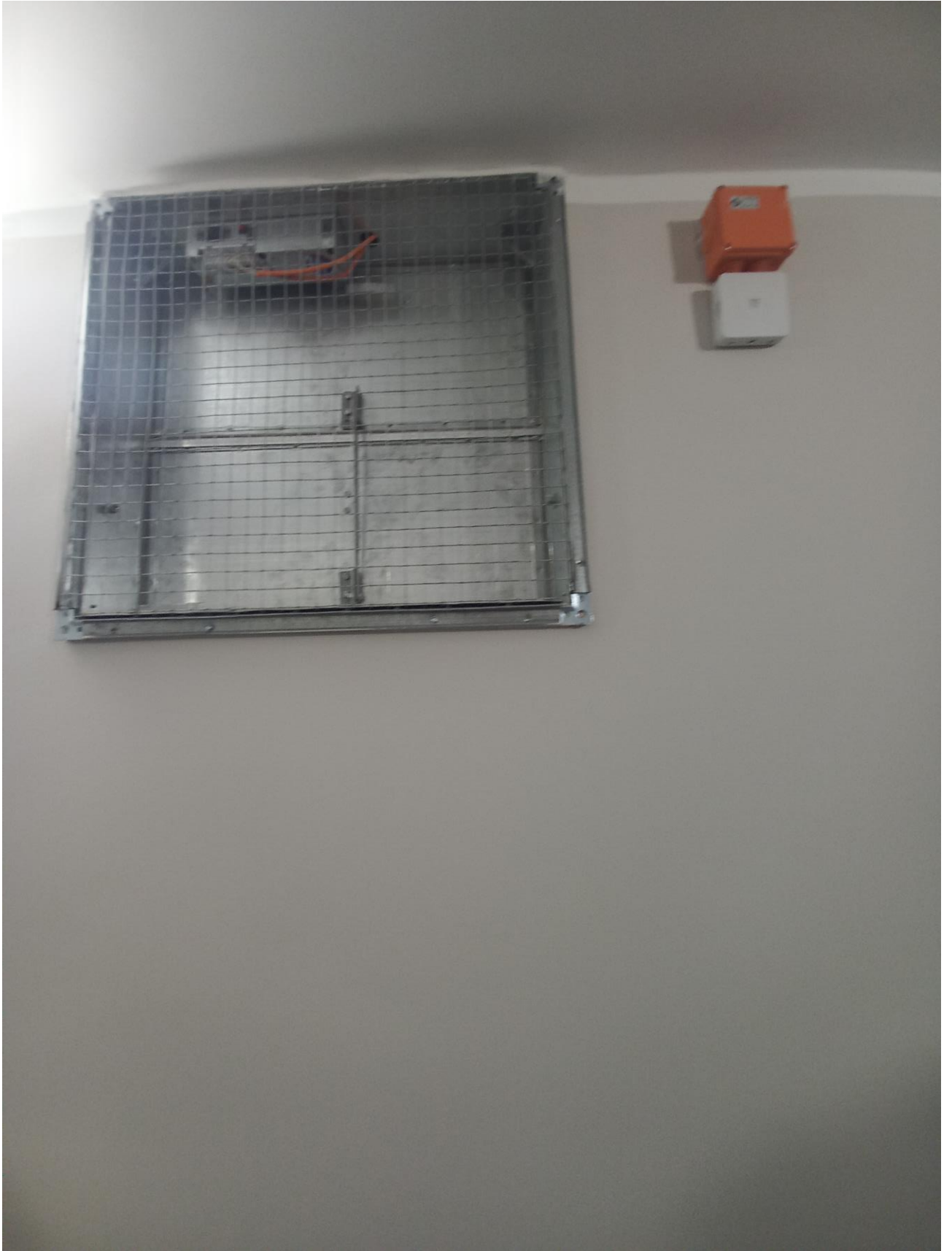





101



102



103



104



105









10
по верх











41



42



43

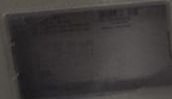

44



45





ВИХІД























1-T
TEA 45-08
GRAT LITON
KMBEAMEREN



2-T
TEA 45-08
GRAT LITON
KMBEAMEREN

3-T
TEA 45-08
GRAT LITON
KMBEAMEREN

4-T
TEA 45-08
GRAT LITON
KMBEAMEREN













4-Т
ТЕЛ. 15-888
ПРАТ ДТЕК
МІВ.Е.Л.МЕ.РЕ.ЖІ









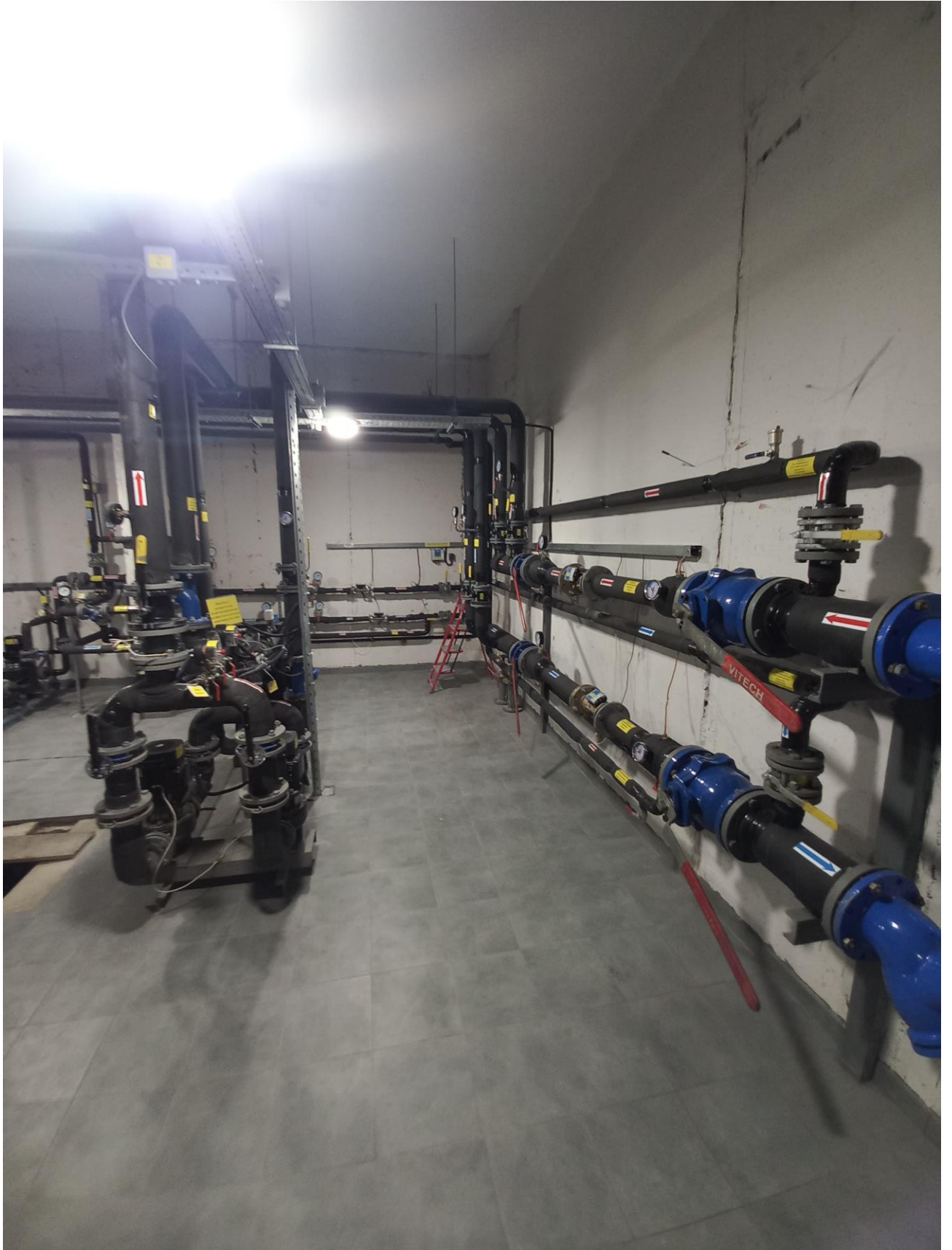



















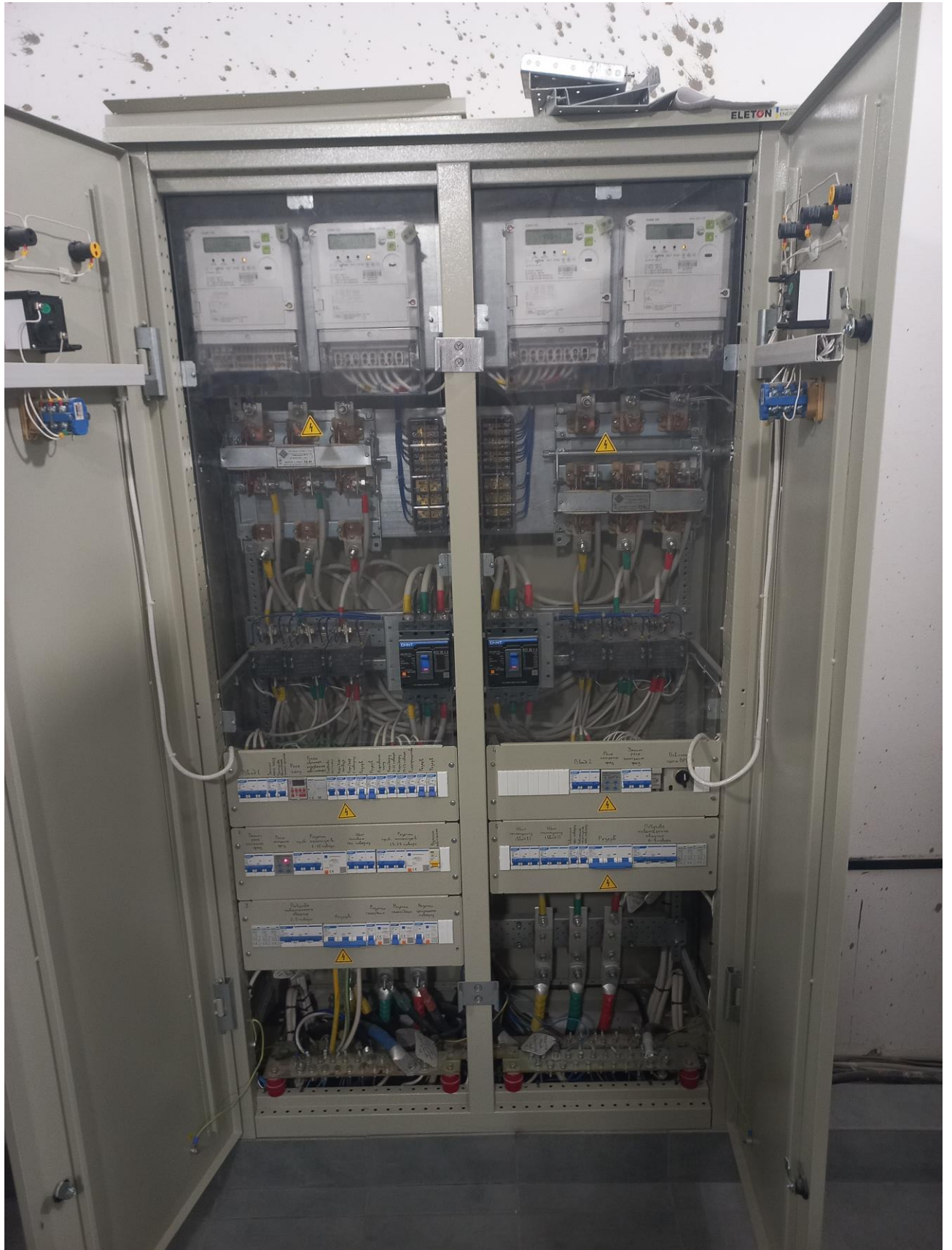

















































Ліфт



Braille characters



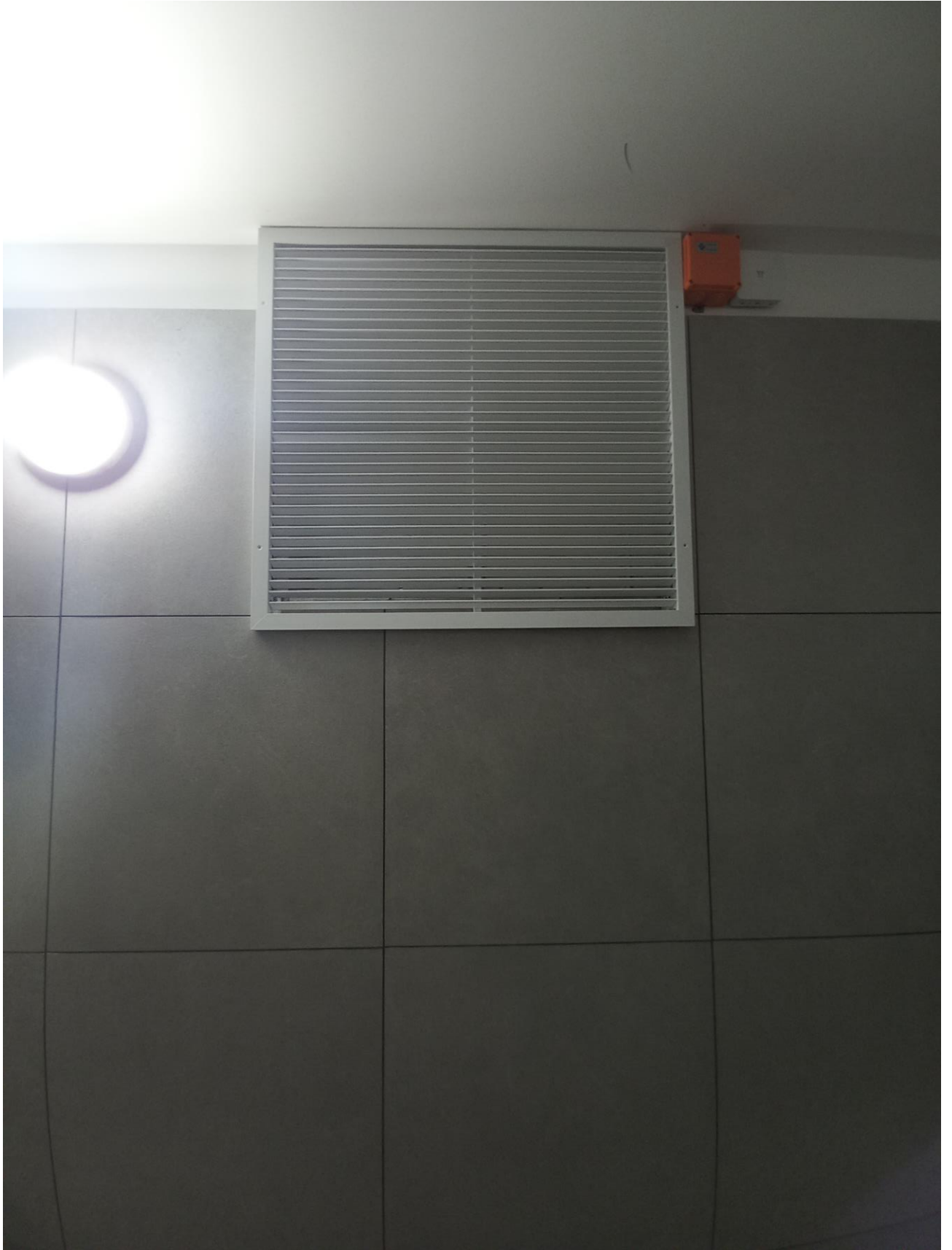



















↓
Ліфт
←









237



238



239



240



241



242





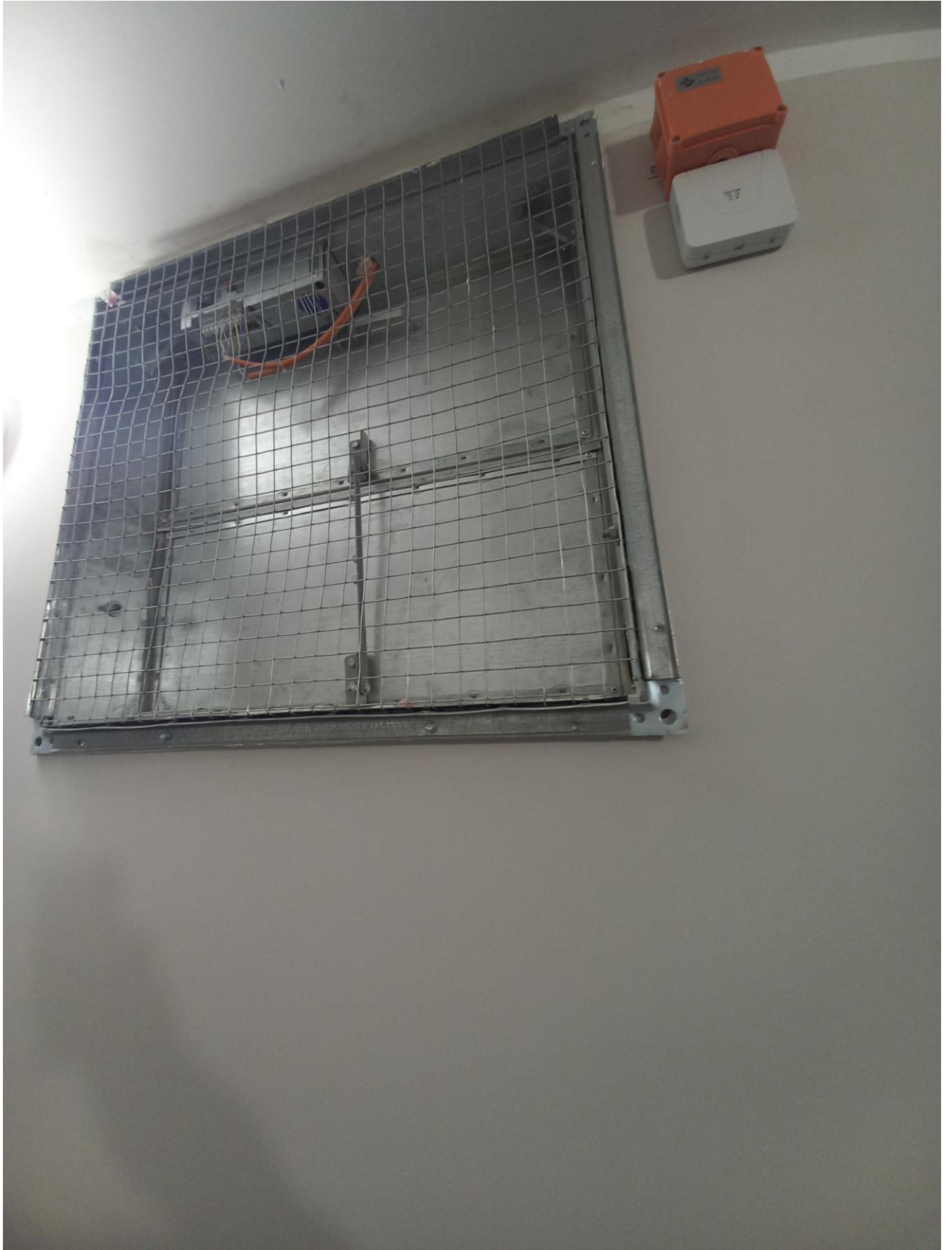































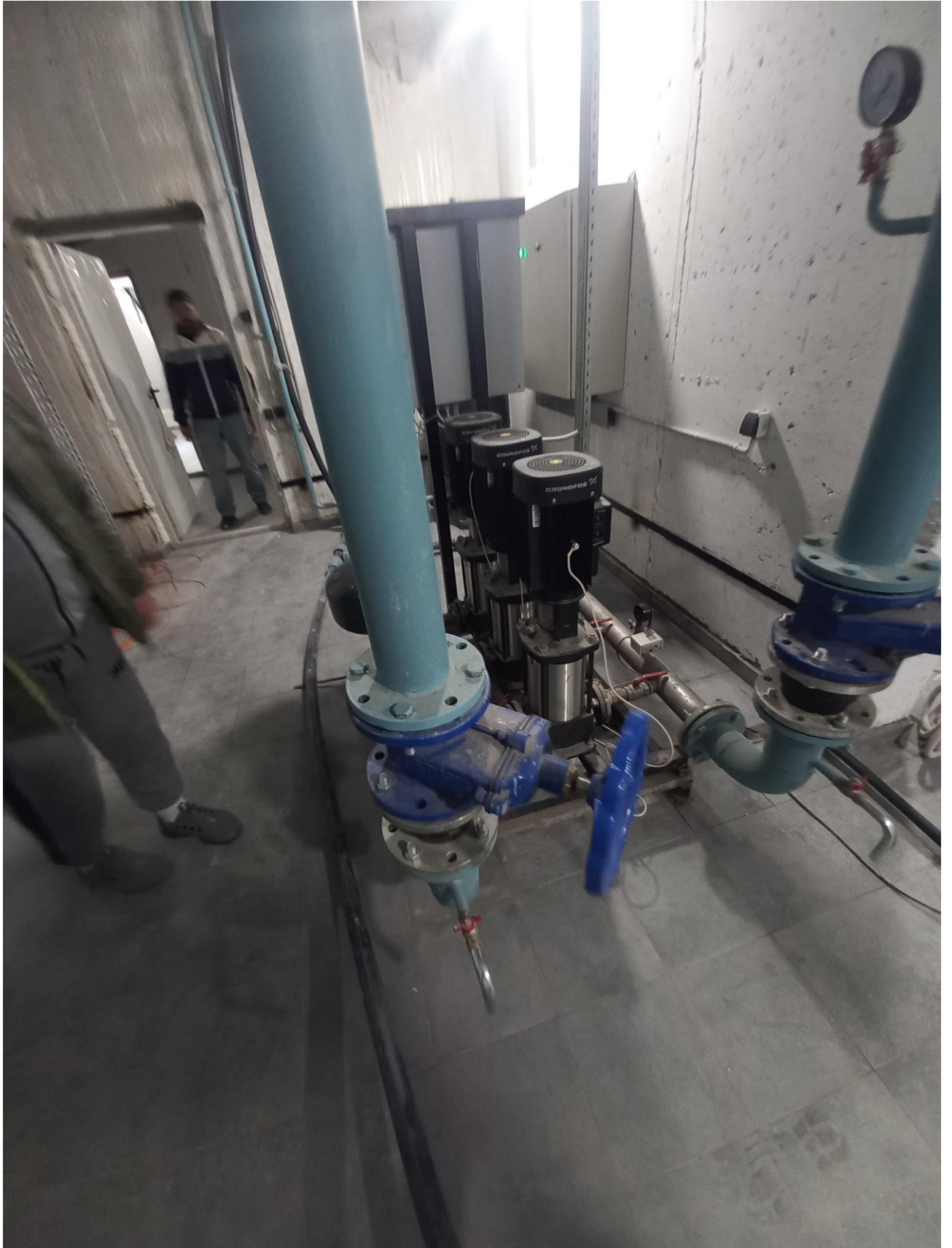













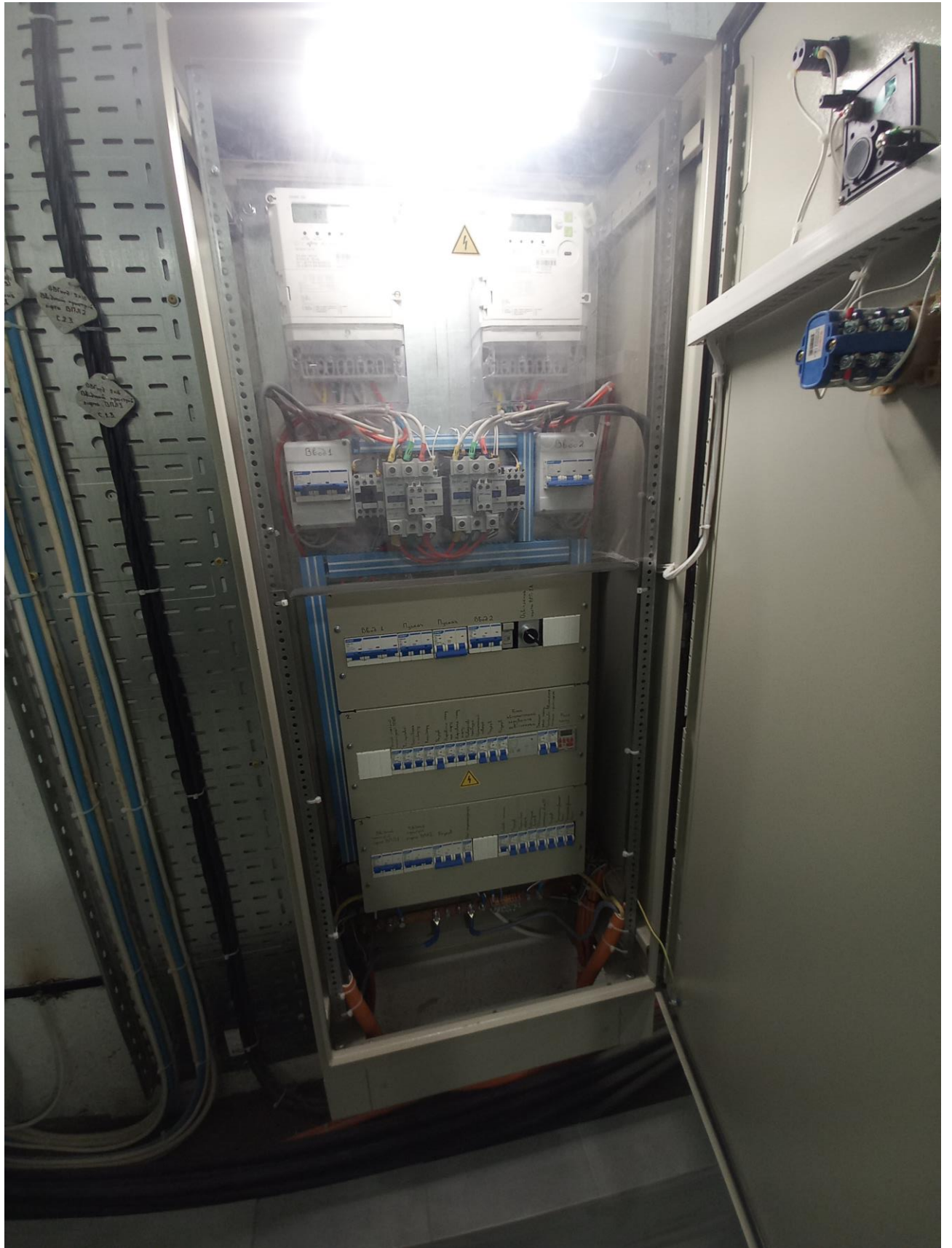





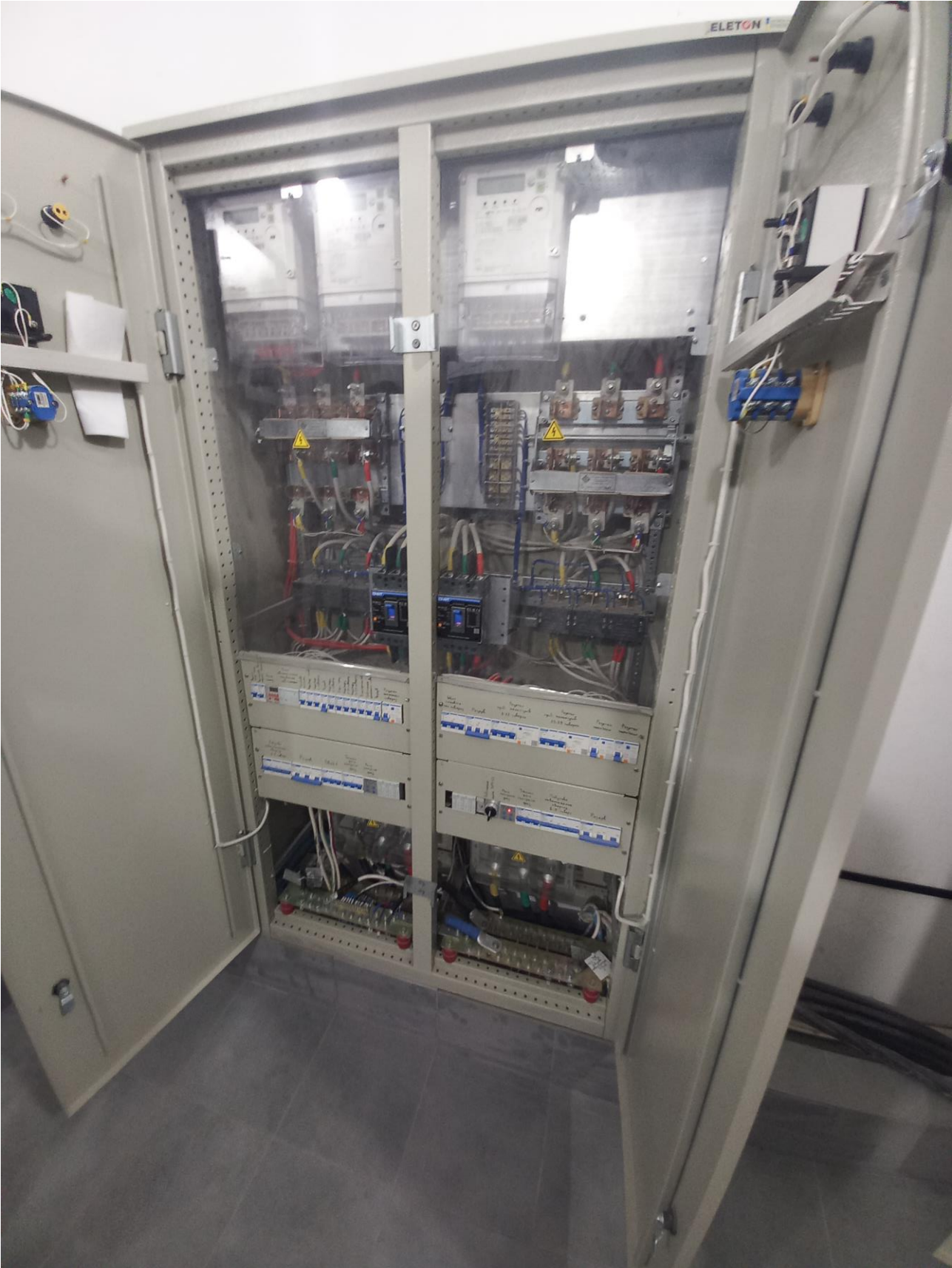























10



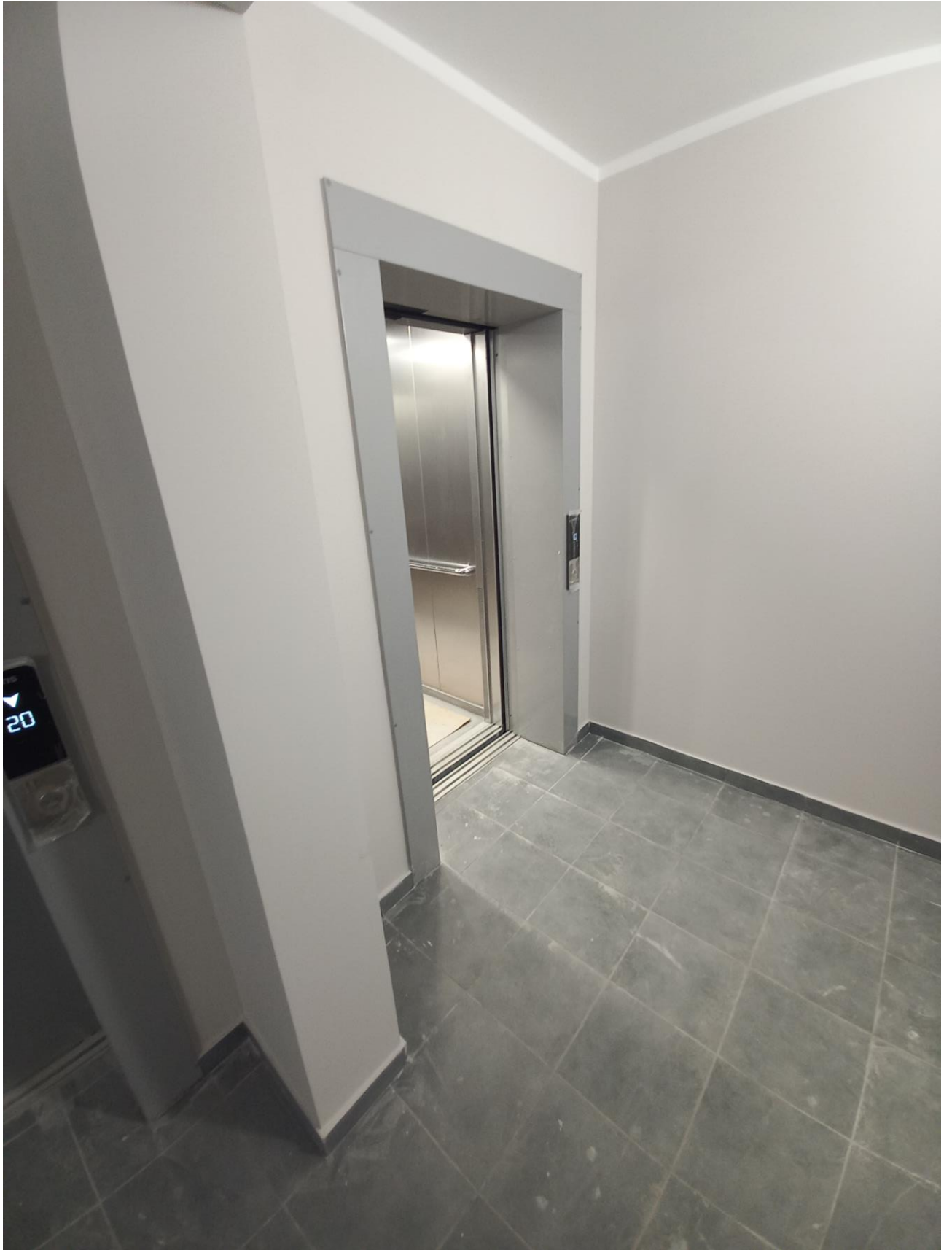













































22

поверх

5: 0000











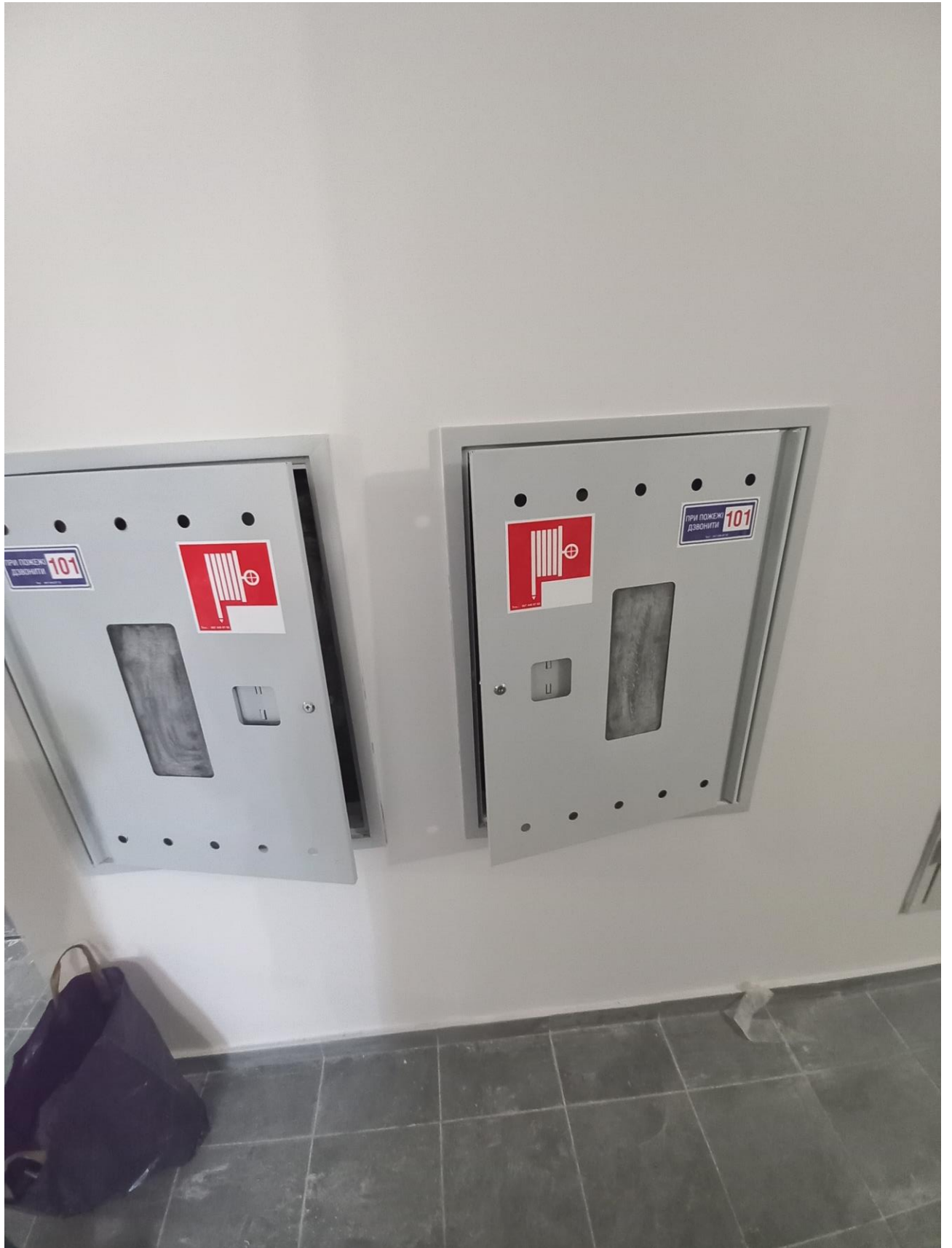



































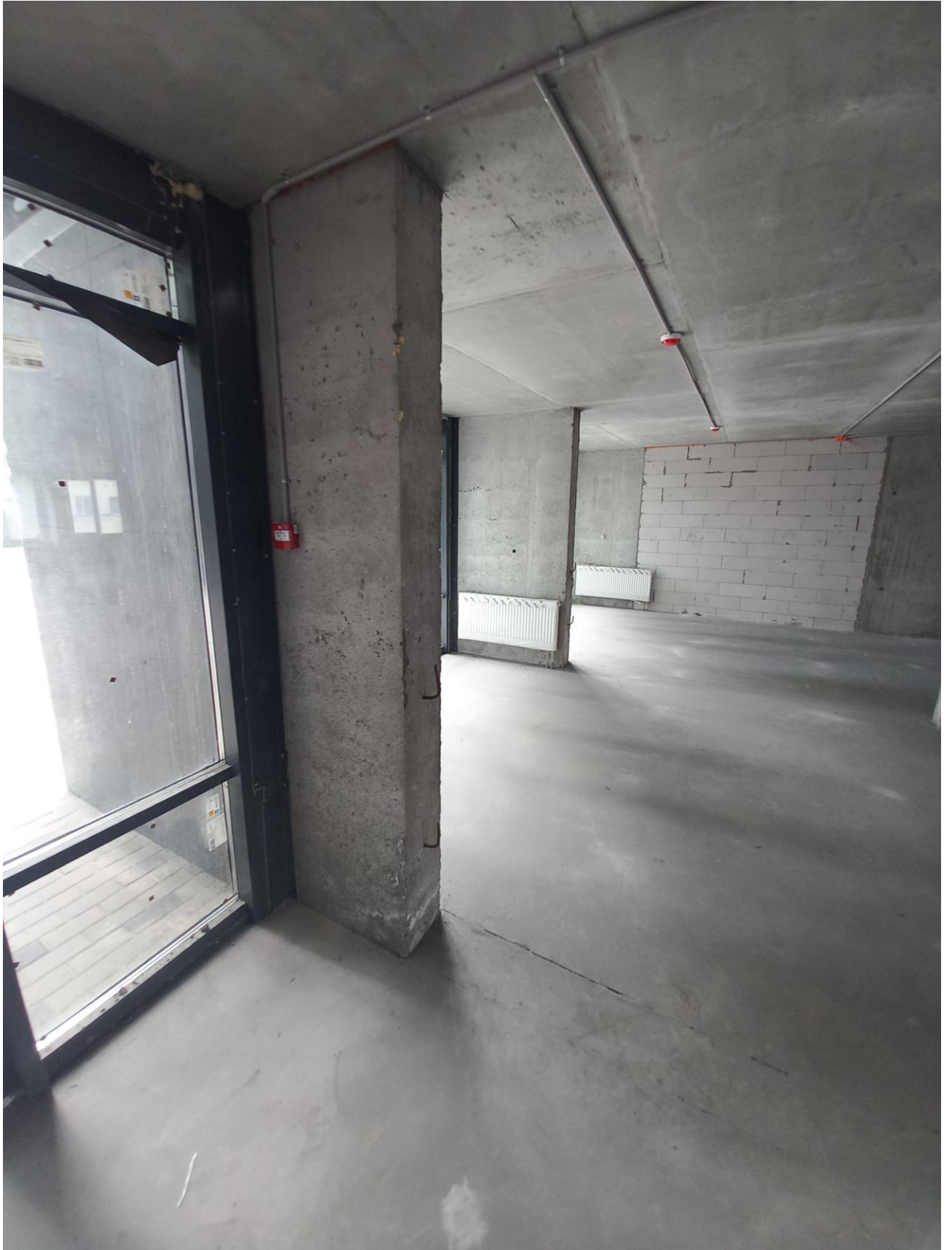







Воп 1.3
УС
30 В 50 Гц P=1 кВт I=250 А
31 7-23270859-003-2085
Исполнитель: 954 10/22

ELETON ENERGY



ФАЗА А ФАЗА В ФАЗА С



КОНТРОЛЬ НАПРУГИ



ФАЗА А ФАЗА В ФАЗА С



КОНТРОЛЬ НАПРУГИ



БЛЕТОН
200.2.1
ВНИМАНИЕ! При эксплуатации
необходимо соблюдать меры
предосторожности.



ФАЗА А ФАЗА В ФАЗА С



КОНТРОЛЬ
НАПРУГИ



ФАЗА А ФАЗА В ФАЗА С



КОНТРОЛЬ
НАПРУГИ





ПВЗ шнр 4 (1х50) i
ПВЗ шнр (1х25)
Подутобе
навантаженя
12-13 ноб.

ПВЗ шнр 4 (1х50) i
ПВЗ шнр (1х25)
Подутобе
навантаженя
8-9 ноб.

ПВЗ шнр 4 (1х50) i
ПВЗ шнр (1х25)
Подутобе
навантаженя
14-15 ноб.

ПВЗ шнр 4 (1х50) i
ПВЗ шнр (1х25)
Подутобе
навантаженя
10-11 ноб.





















