



5.2.19
Departamento
(E) Sane.

Control panel with multiple indicator lights and switches.

Wiring and electrical connections for the pumps.

Two green electric pumps mounted on a metal frame.

Pressure gauge on the left side of the pump assembly.

Warning sign on the pipe: No open flames, No smoking.

Small label on a vertical pipe.

Small label on a vertical pipe.

Small label on a vertical pipe.

Pressure gauge on the right side of the pump assembly.



Box 19
Dependence of flow
(P) 2000

Box 10
Dependence of flow

Control panel with multiple indicator lights and switches.

Two green electric pumps mounted on a metal frame, connected to the piping system.







Лічильник
Води











GREEN

GREEN







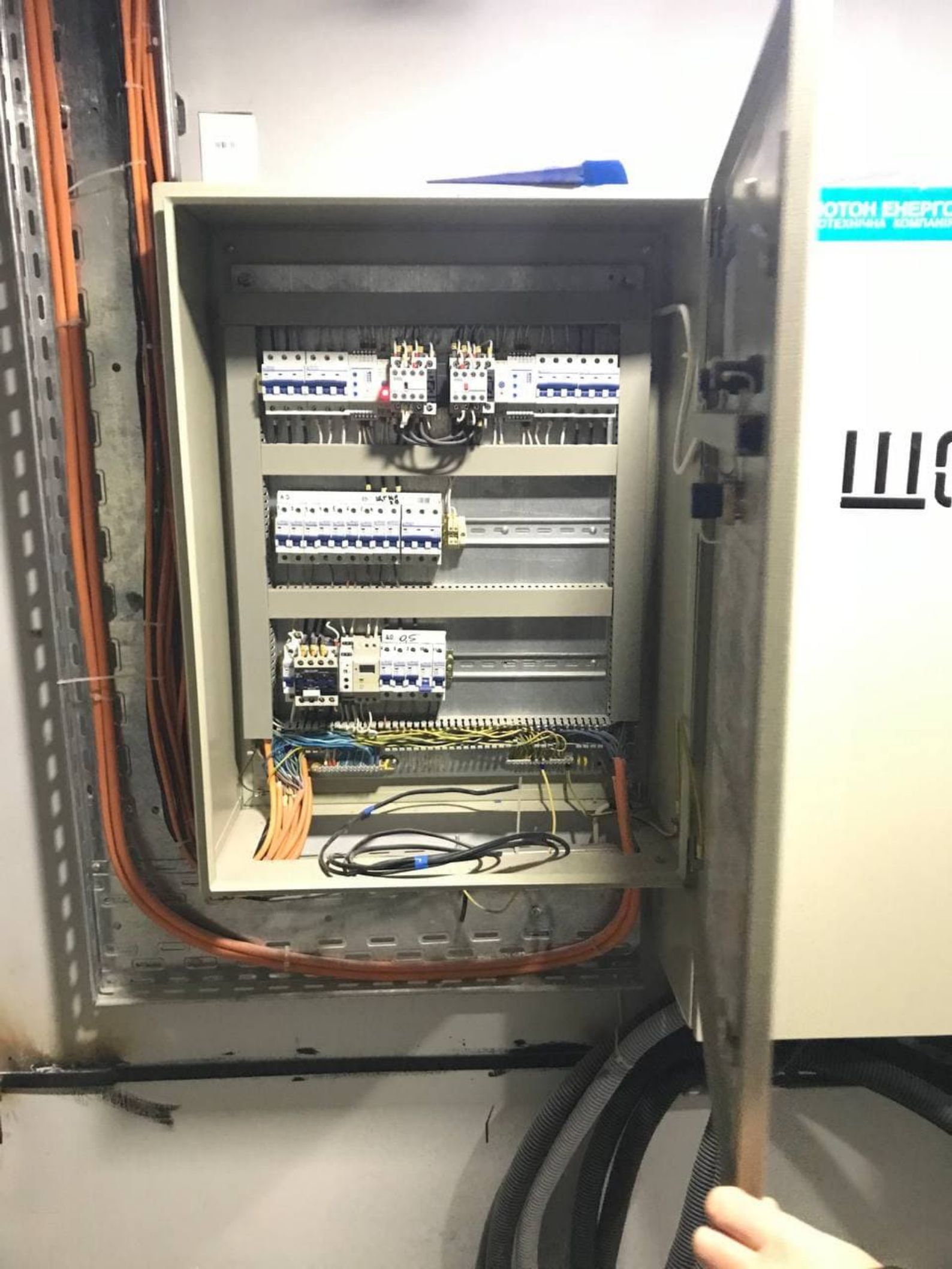

ПОТОМ ЕНЕРГ
СТЕПНИКА КОМПАНИ

ШЕ



ТЕХНОТОН ЕНЕРГО
ЕЛЕКТРОТЕХНІЧНА КОМПАНІЯ



ВКЛ.
0 ВИКА

АВР

ЩОБВ



ВР1-2

1
0







ВРП-2

0 3 мА
Выкл.

0 1

ТЕХНОТОН ЭНЕРГО
ЭЛЕКТРОТЕХНИЧЕСКАЯ КОМПАНИЯ

ТЕХНОТОН ЭНЕРГО
ЭЛЕКТРОТЕХНИЧЕСКАЯ КОМПАНИЯ

ТЕХНОТОН ЭНЕРГО
ЭЛЕКТРОТЕХНИЧЕСКАЯ КОМПАНИЯ

АВР

ШС В6-1

ВРП-3

При обслуживании
ОТКЛЮЧАТЬ
При монтаже
ВНИМАТЕЛЬНО

ВНИМАНИЕ
Опасность поражения
электрическим током

ОТКЛЮЧАТЬ
При обслуживании
ВНИМАТЕЛЬНО

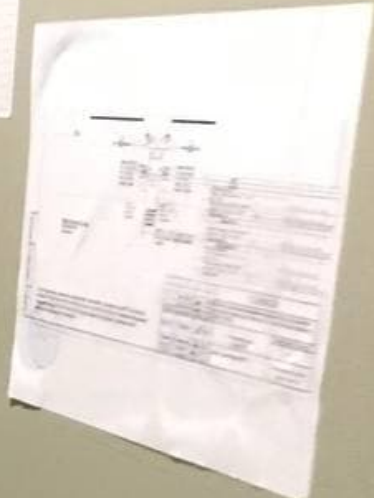

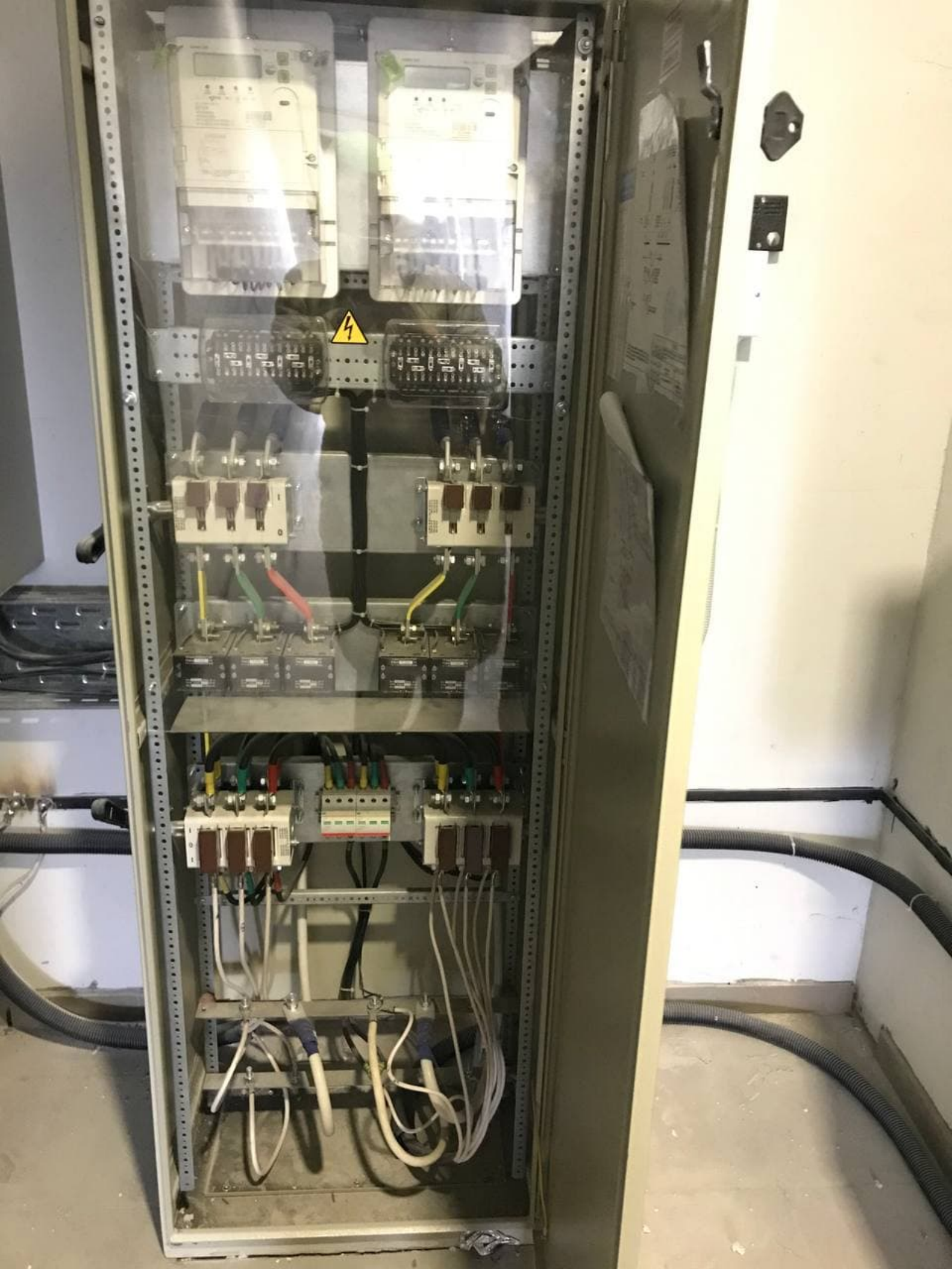



ВИХІД







ВОГНЕБЕЗПЕЧНО ГАЗ

ВОГНЕБЕЗПЕЧНО ГАЗ

ВОГНЕБЕЗПЕЧНО ГАЗ

43



A3

































399



400



401



402



403









282



283



284



286





287



290

РЕМОНТ ДВЕРЕЙ
• Установка и ремонт замков
• Установка ручек и петель
• Замена фурнитуры
067 710-79-14
237 73 00
АВТОСЕРВИС
067 710-79-14
237 73 00
067 815-79-14



289



288

МОНТАЖНЫЕ РАБОТЫ
САНТЕХНИК
Вова
095 402 37 57
ЭЛЕКТРИК
Олег
096 459 84 25



ВХОД
ЗАПРЕЩЕНО
ВХОДИТЬ



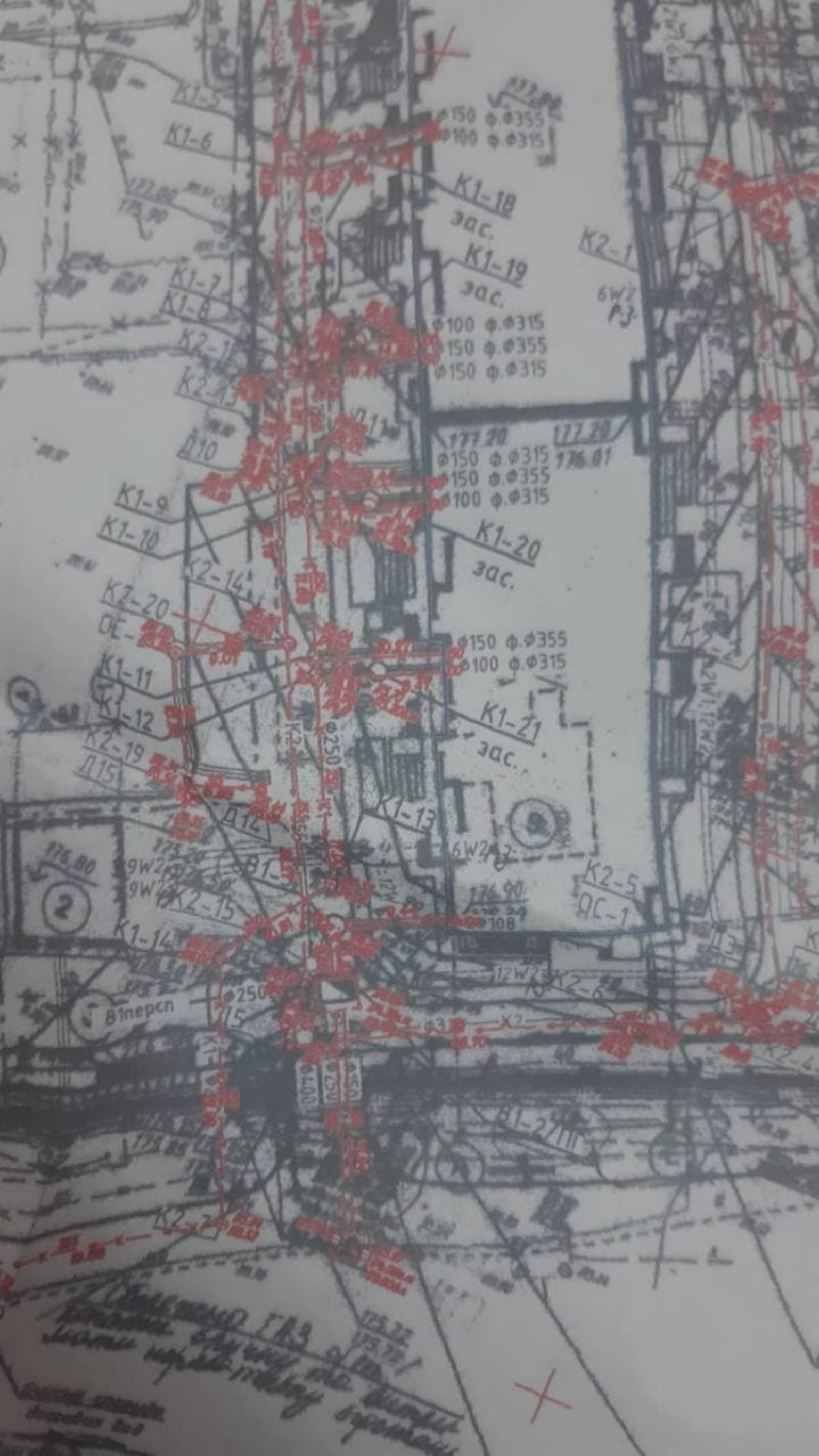

K1-5
K1-6

150 φ.φ355
100 φ.φ315

K1-18
зас.

K1-19
зас.

φ100 φ.φ315
φ150 φ.φ355
φ150 φ.φ315

K2-1
6W2
P3

K1-7
K1-8

K2-12
K2-13

Д10

177.20 177.20
φ150 φ.φ315 176.01
φ150 φ.φ355
φ100 φ.φ315

K1-9
K1-10

K2-14

K1-20
зас.

φ150 φ.φ355
φ100 φ.φ315

K2-20
ОЕ-

K1-11

K1-12

K2-19
Д15

K1-21
зас.

K1-13

6W2
176.90
108

K2-5
ОЕ-1

176.80
2

9W2
9W2

K2-15

K1-14

В1персн

φ250
15

φ250
φ1000

12W2
K2-6

В1-27/III

K2-7

Handwritten notes at the bottom of the page, including the word "Состояние" and other illegible text.



K1-16
300
K1-17
300
400 φ.φ315
150 φ.φ355
150 φ.φ315

177.20
176.79

177.20
150 φ.φ355
100 φ.φ315

K1-18
300
K1-19
300
0 φ.φ315
0 φ.φ355
0 φ.φ315

177.20
176.01
50 φ.φ315
50 φ.φ355
00 φ.φ315

K1-20
300
150 φ.φ355
100 φ.φ315

K1-21
300

K2-5
QC-1

K2-3
125.30V

K2-8

K1-21/III

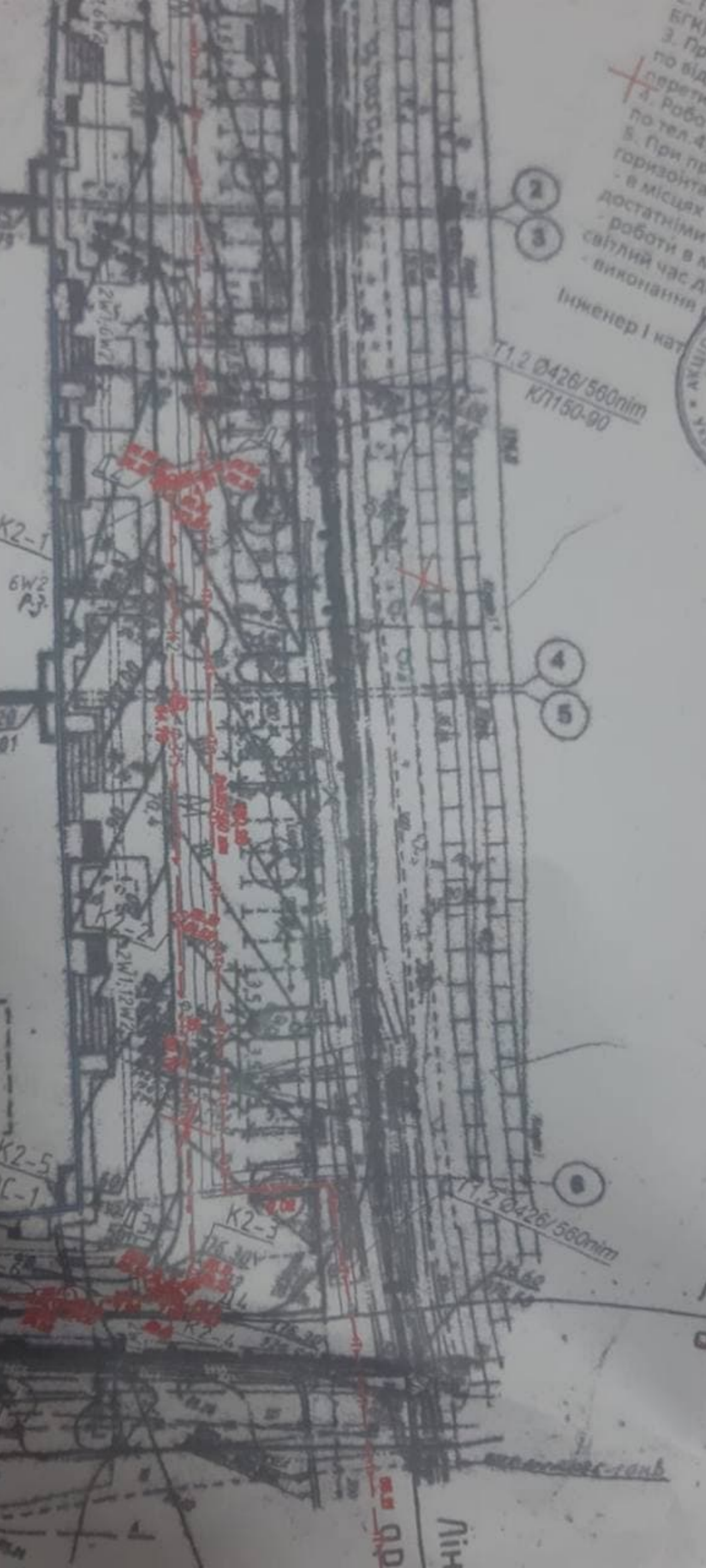

Проект
БГК) відп
3. При пр
по віднош
перетині з
4. Роботу ви
по тел. 495-0
5. При провед
горизонтальн
- в місцях пере
достатніми для
- роботи в місц
світлий час доби
- виконання роб
Інженер I кат

T1.2 Ø426/560mm
K1150-90

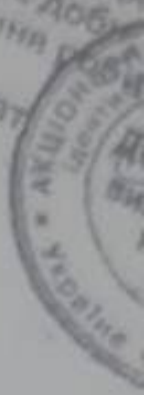

4
5

T1.2 Ø426/560mm

Лін
арк

Лін























2. АПС-А

- ОСНОВНА МЕРЕЖА
- РЕЗЕРВНА МЕРЕЖА
- ЗАРЯД БАТАРЕЙ
- ВІДМОЦЬВА БАТАРЕЙ

УВАГА!
ПЕРЕД ПІДКЛЮЧЕННЯМ АБО
ВІДКЛЮЧЕННЯМ ПРИБОРУ
ПОВИННО БУТИ ВИКОНАНО
ПОСІДКОВЕ МЕРЕЖОУ

3. АПС-А

- ОСНОВНА МЕРЕЖА
- РЕЗЕРВНА МЕРЕЖА
- ЗАРЯД БАТАРЕЙ
- ВІДМОЦЬВА БАТАРЕЙ

УВАГА!
ПЕРЕД ПІДКЛЮЧЕННЯМ АБО
ВІДКЛЮЧЕННЯМ ПРИБОРУ
ПОВИННО БУТИ ВИКОНАНО
ПОСІДКОВЕ МЕРЕЖОУ

ТРАНС

АКУМУЛЯТОРНИЙ ВІДСІК

АКУМУЛЯТОРНИЙ ВІДСІК

МІТРИ

10kV













11
12



10



11



12



13



14









AM 1725 BT









AA 5975 XQ

CERATO
KIA
KA 2264 BX
www.kia.com.ua
(096) 870 10 99



AA 5975 XO

CERATO
KIA
KA 2264 BX
avtoposud.net
(096) 870 10 99