AC 5372 CM

P

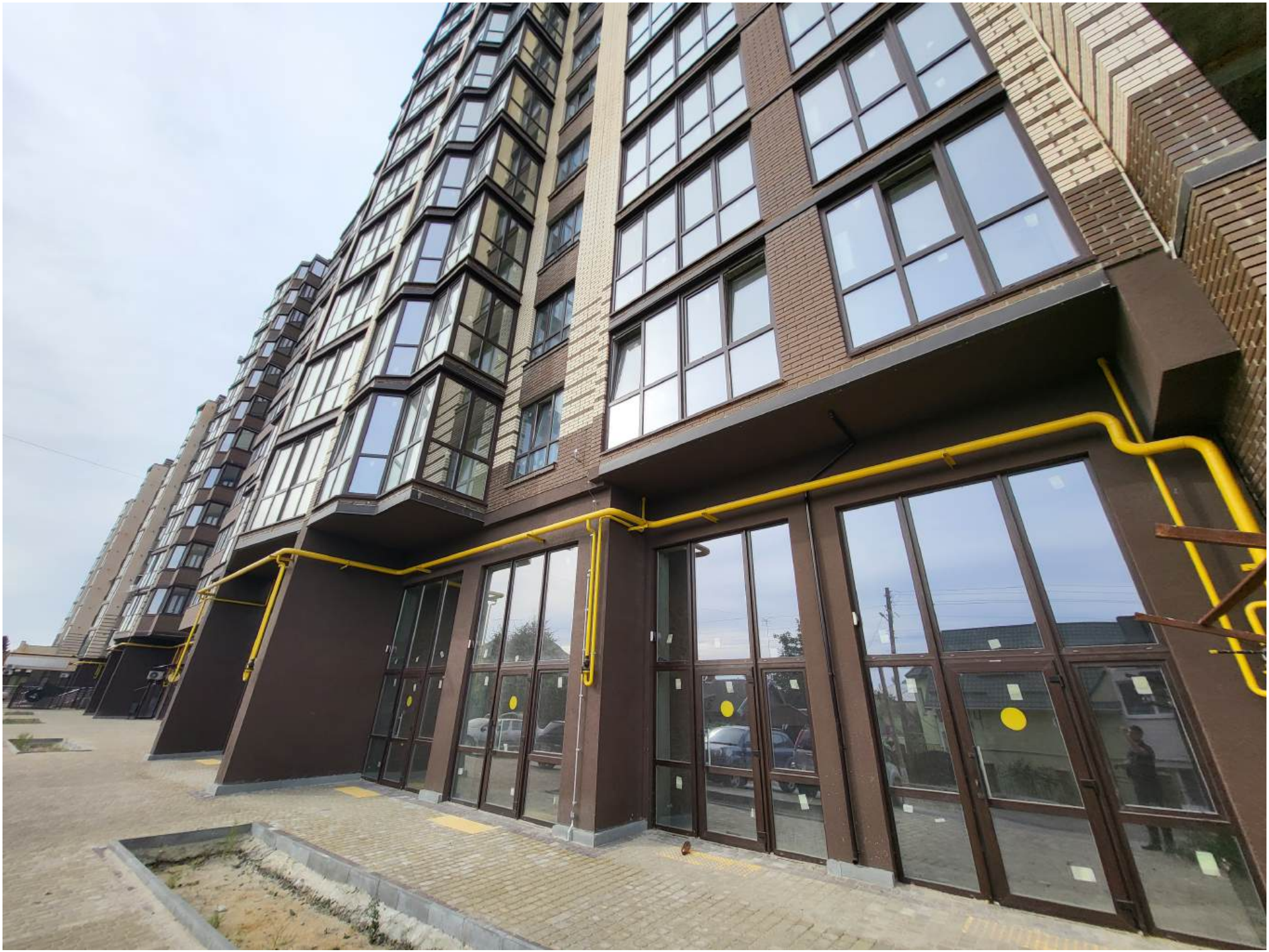

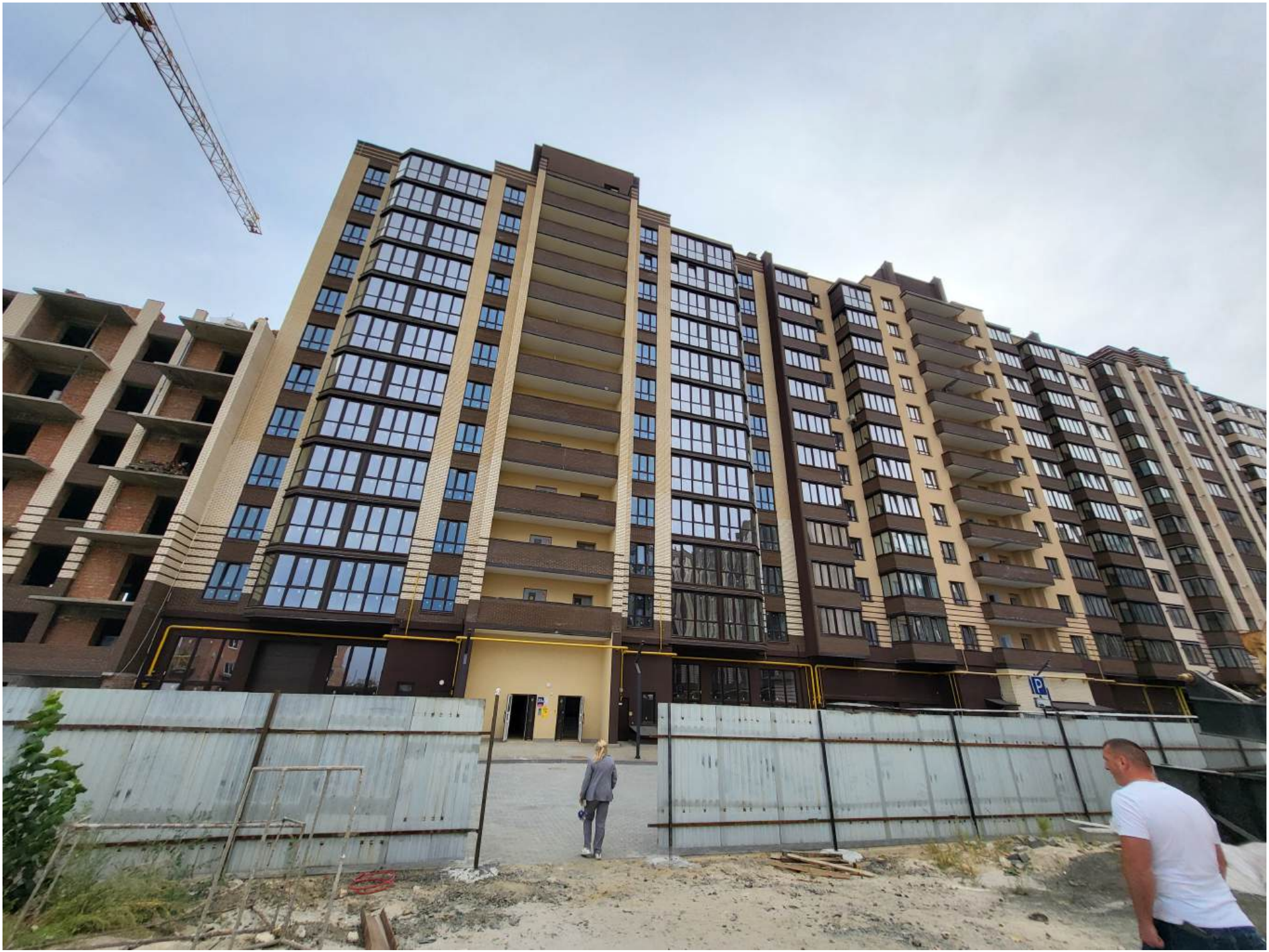

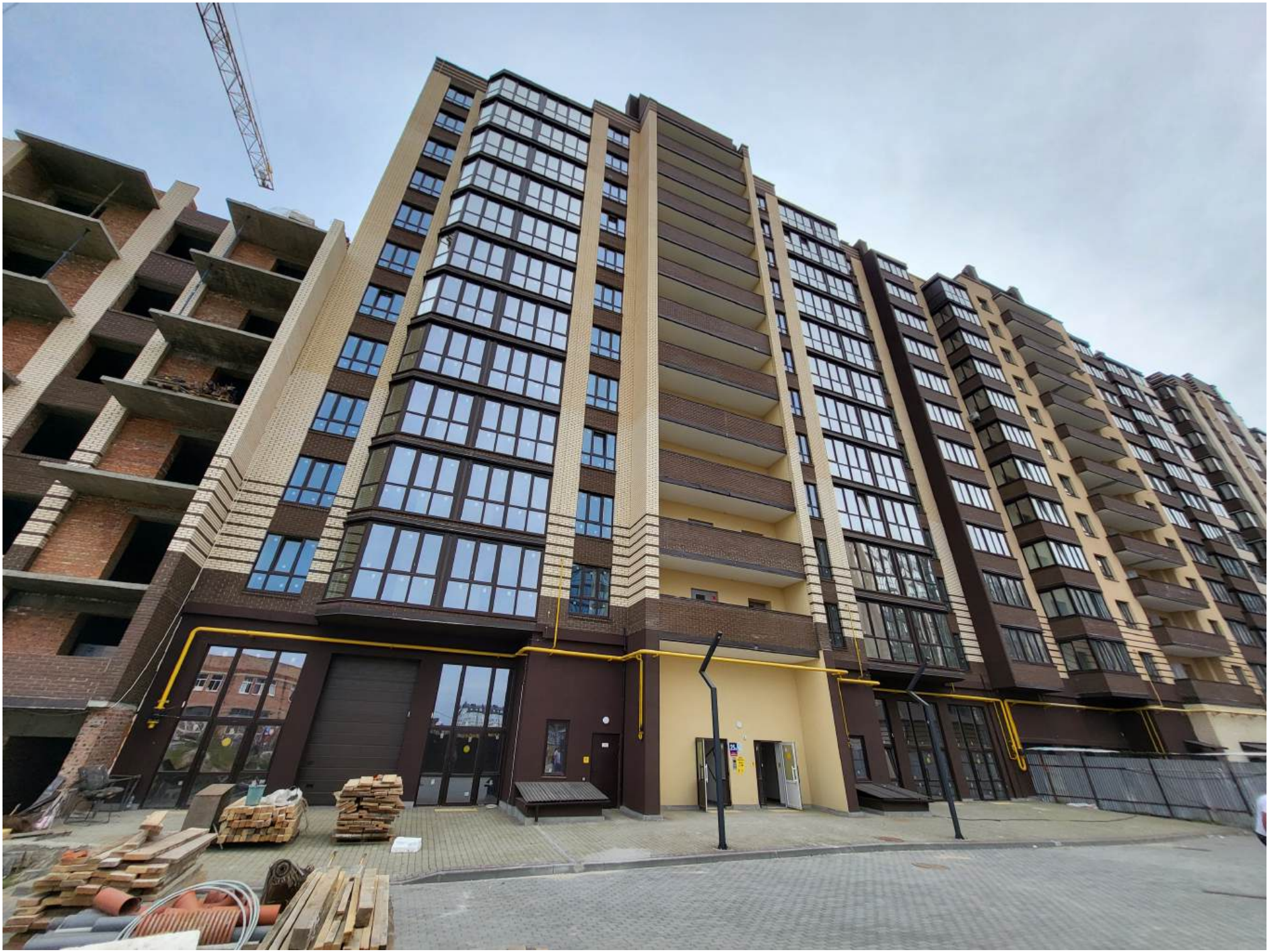

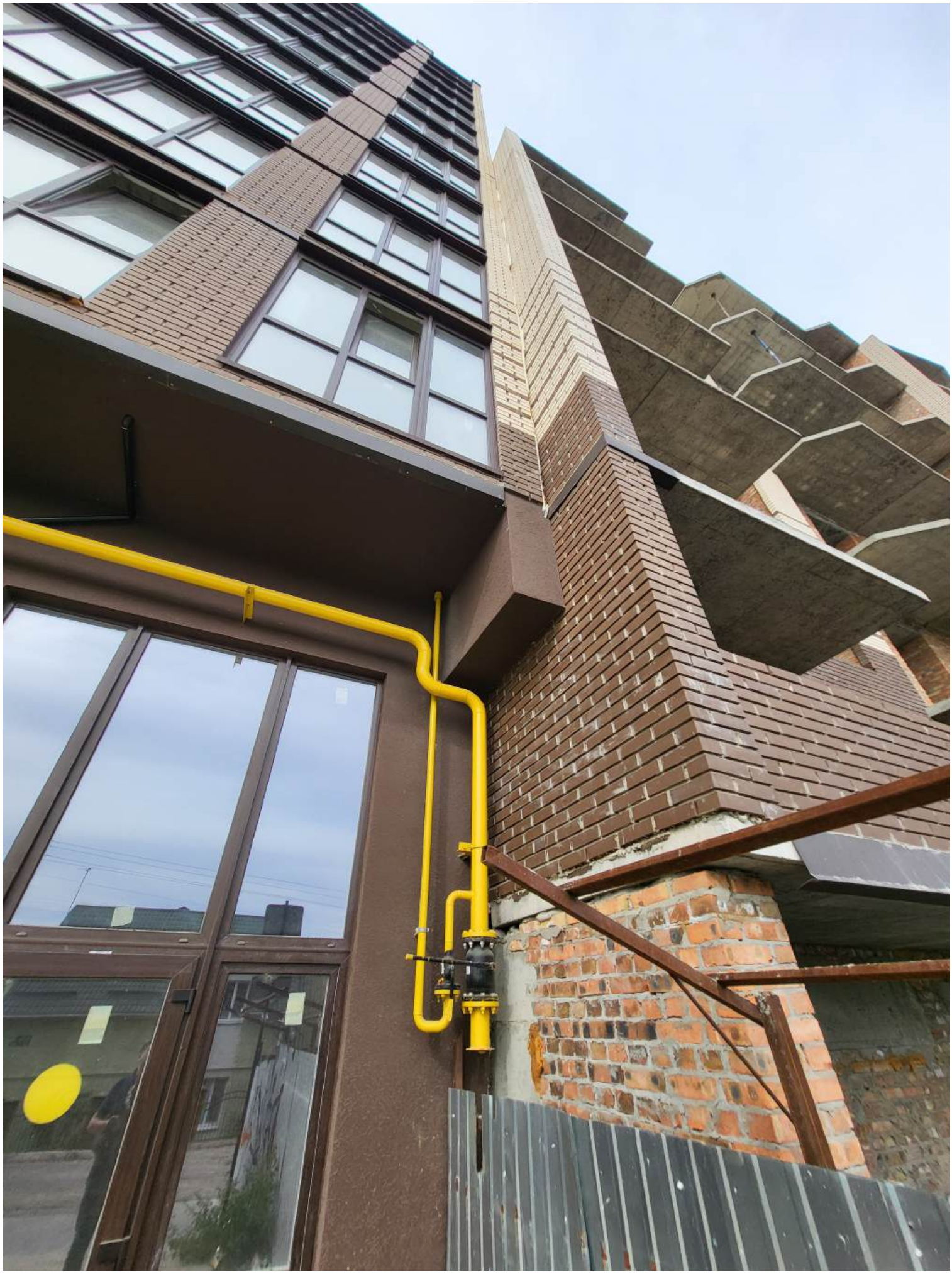

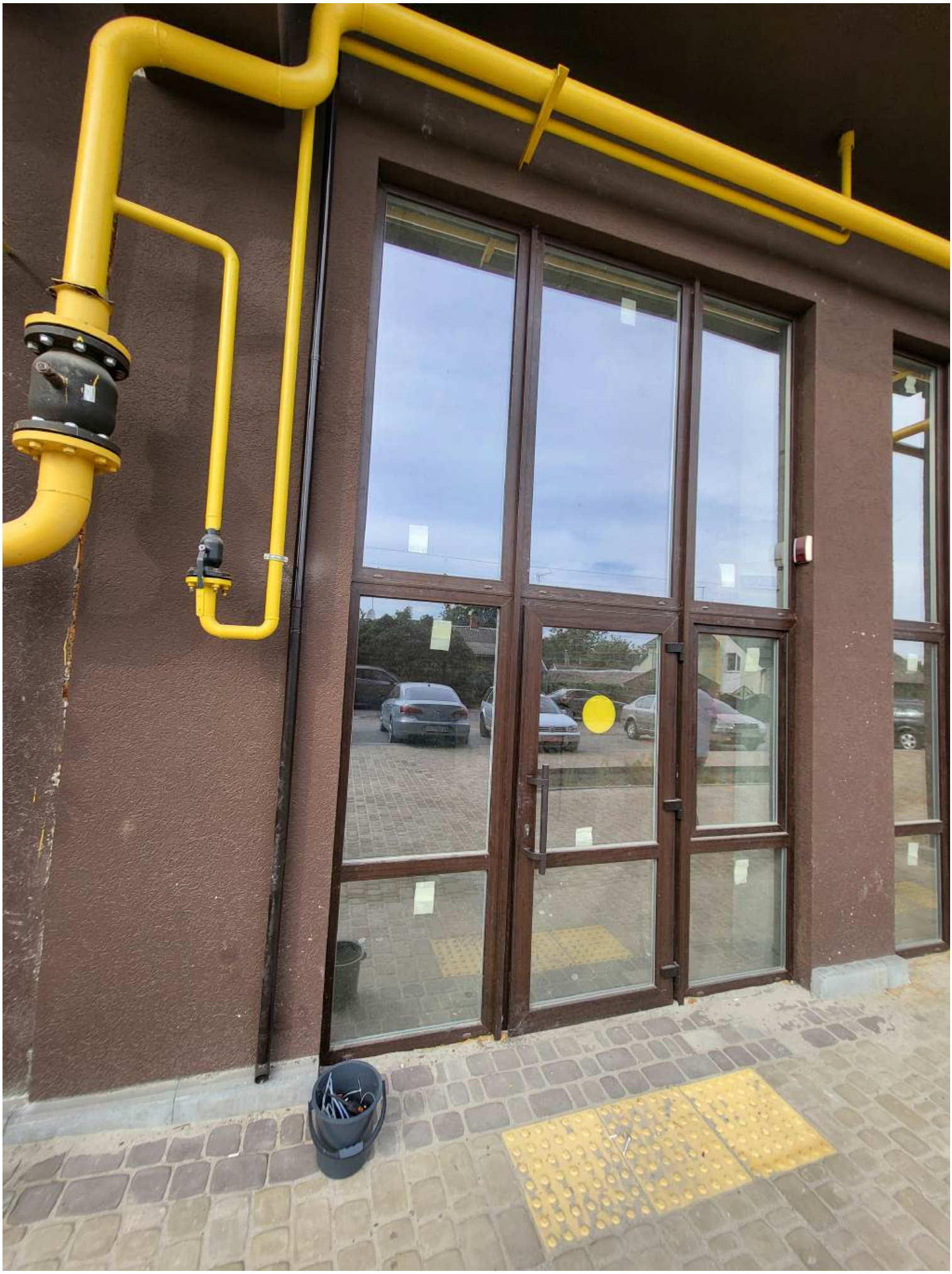

ВИХІД

ВИХІД

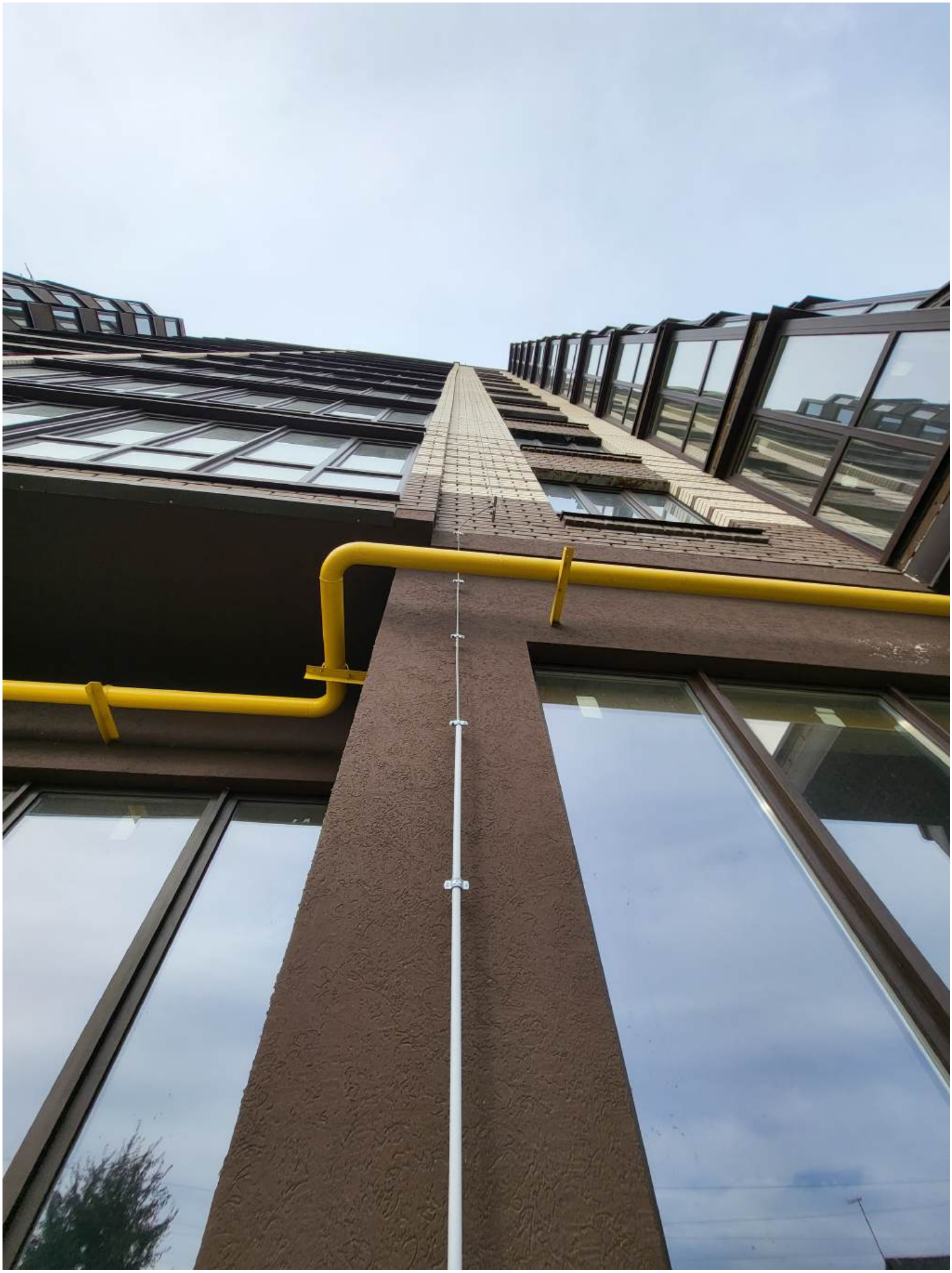

ВИХІД

ВИХІД

ВИХІД

НАТИСНУТИ ТУТ
ВІДКРИЙ
НАТИСНИ

ВИХІД

ВИХІД

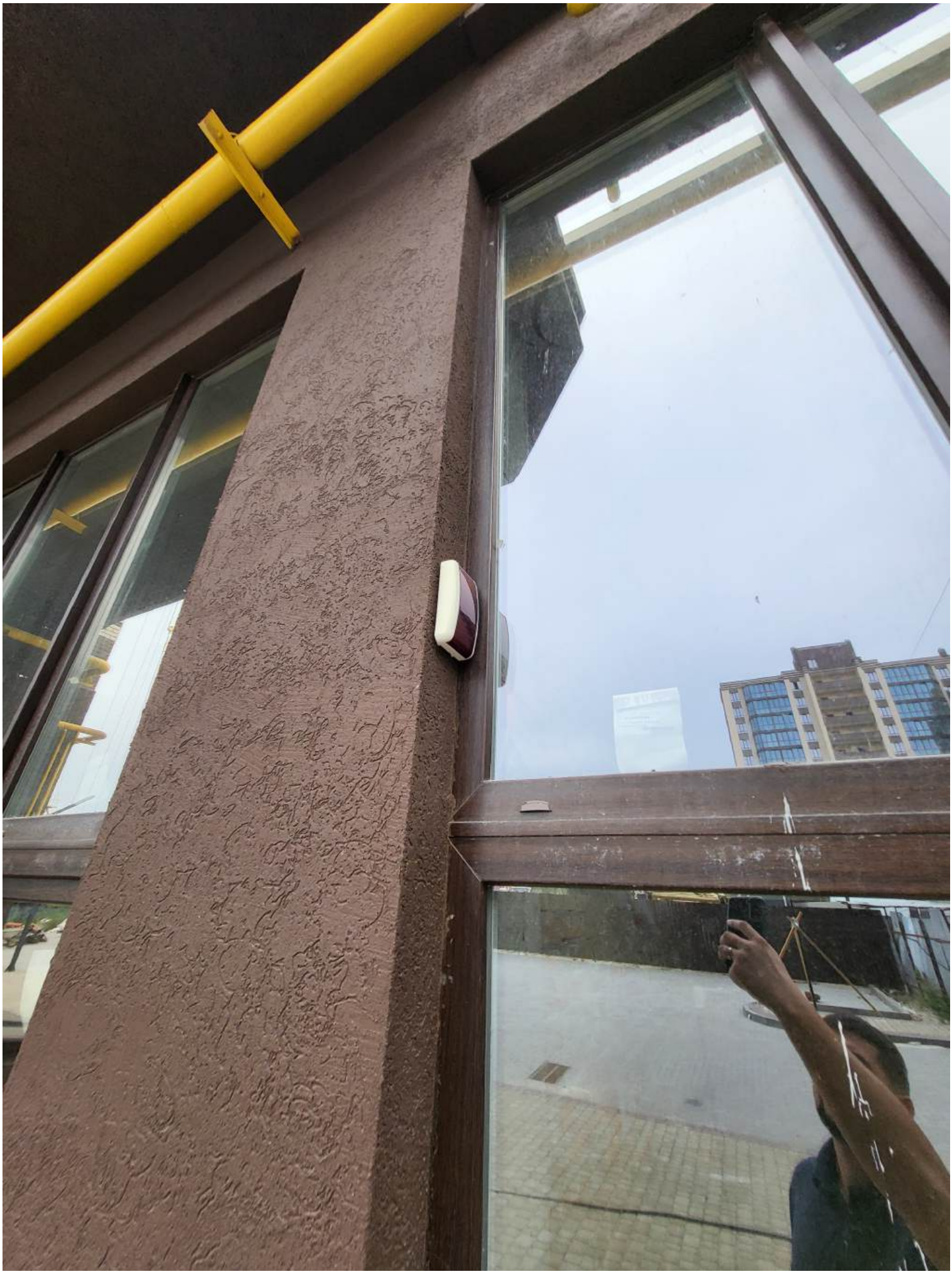

ВИХІД

ВИХІД

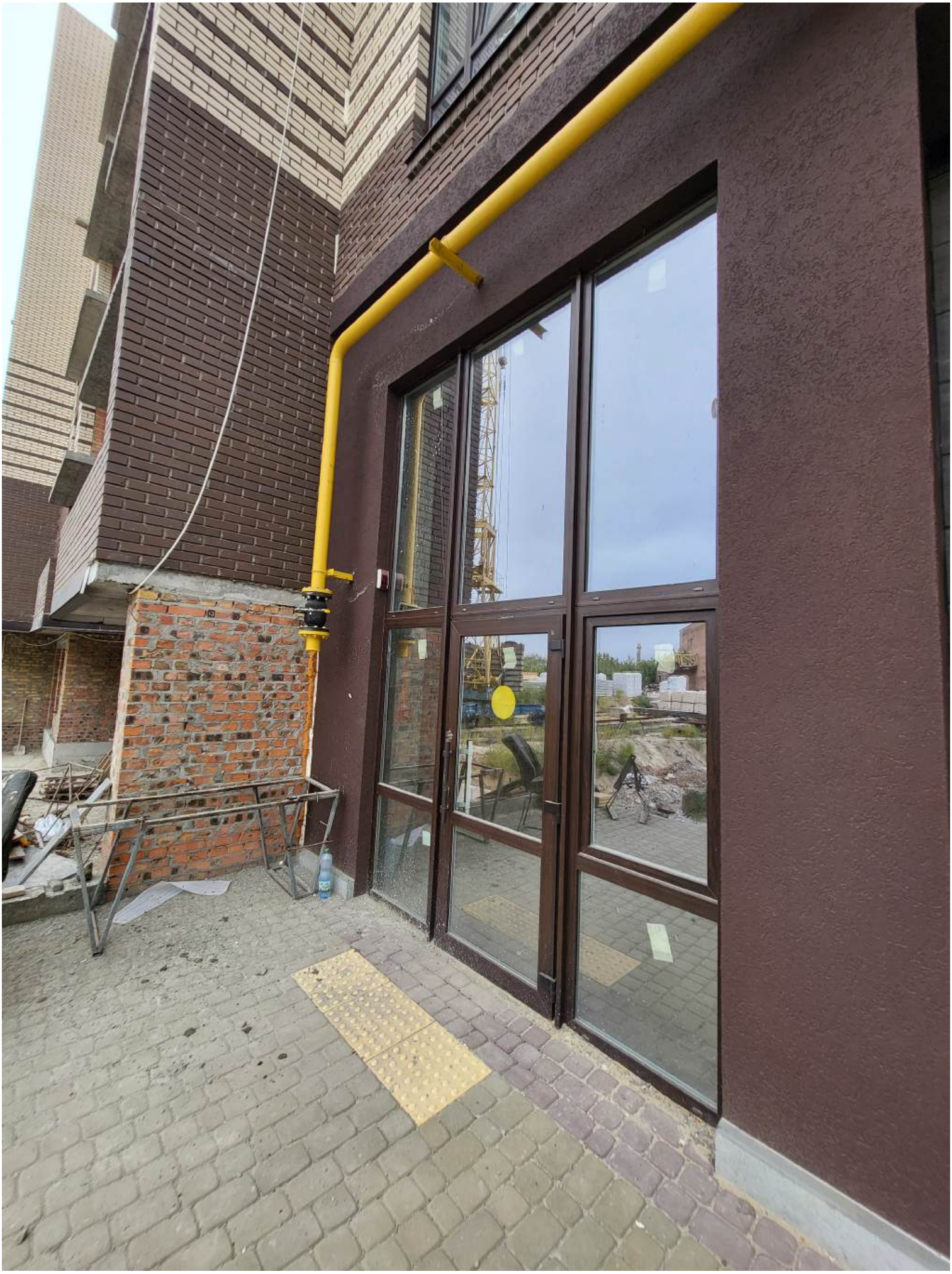

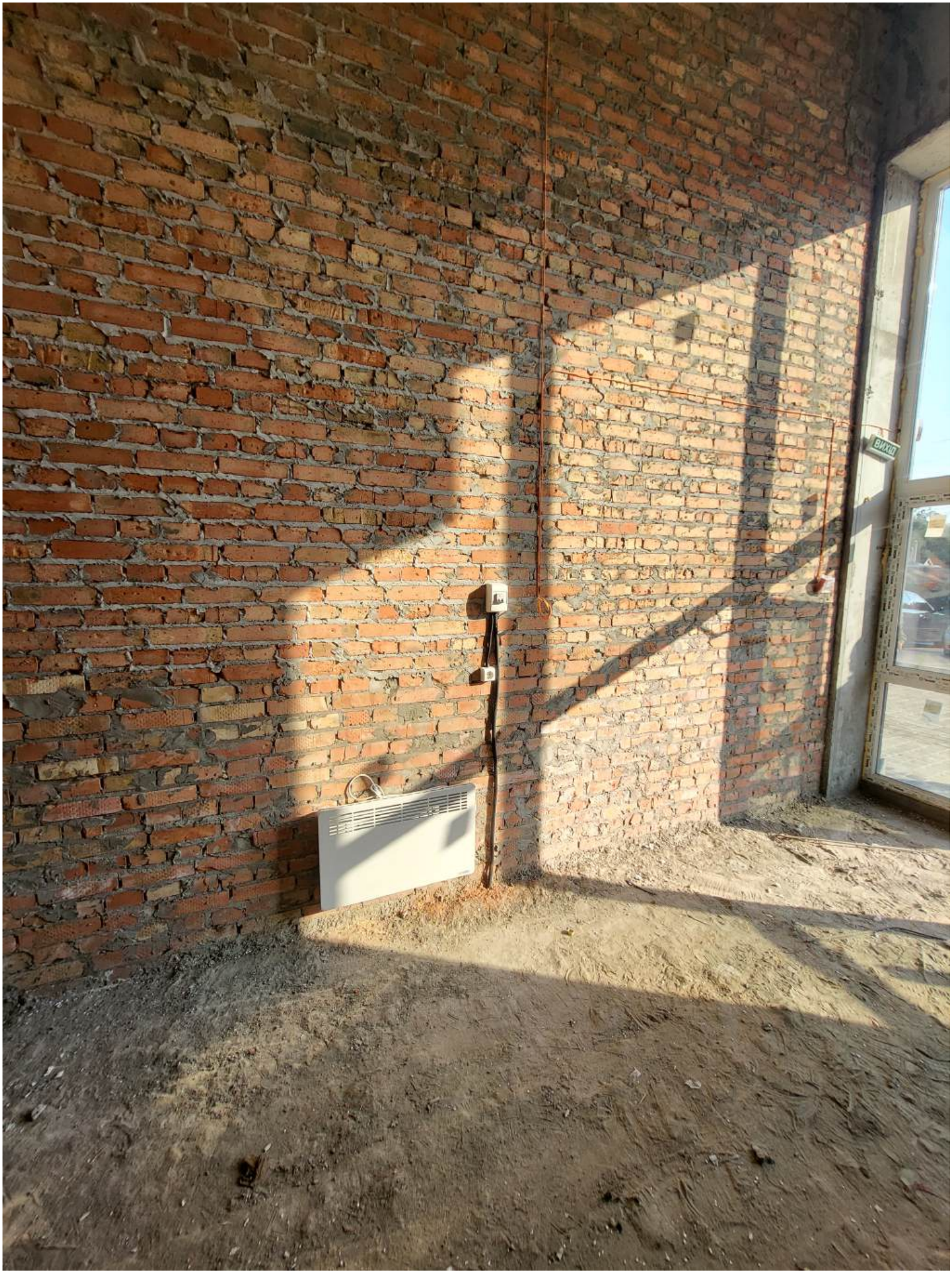
ВИХІД

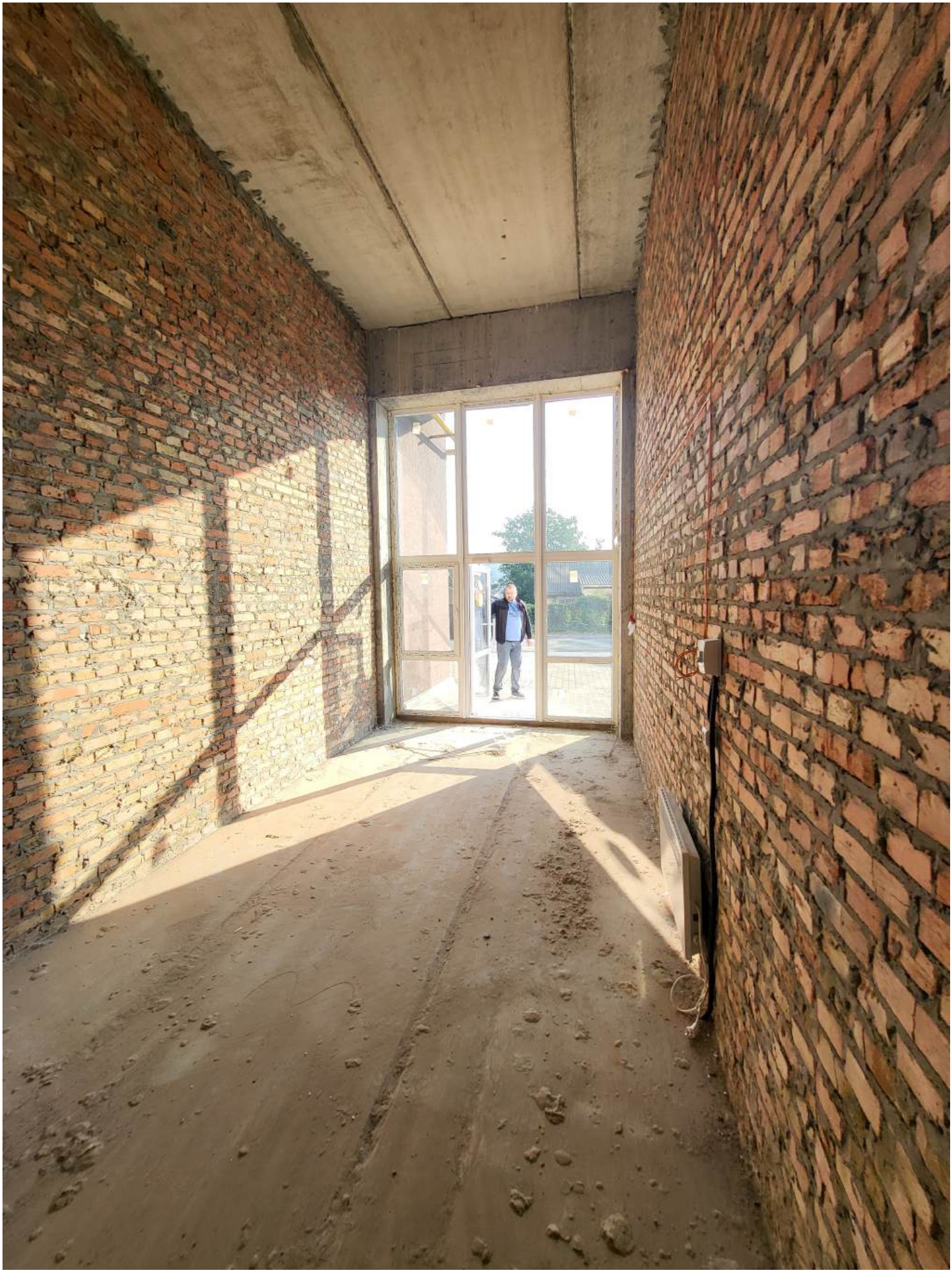

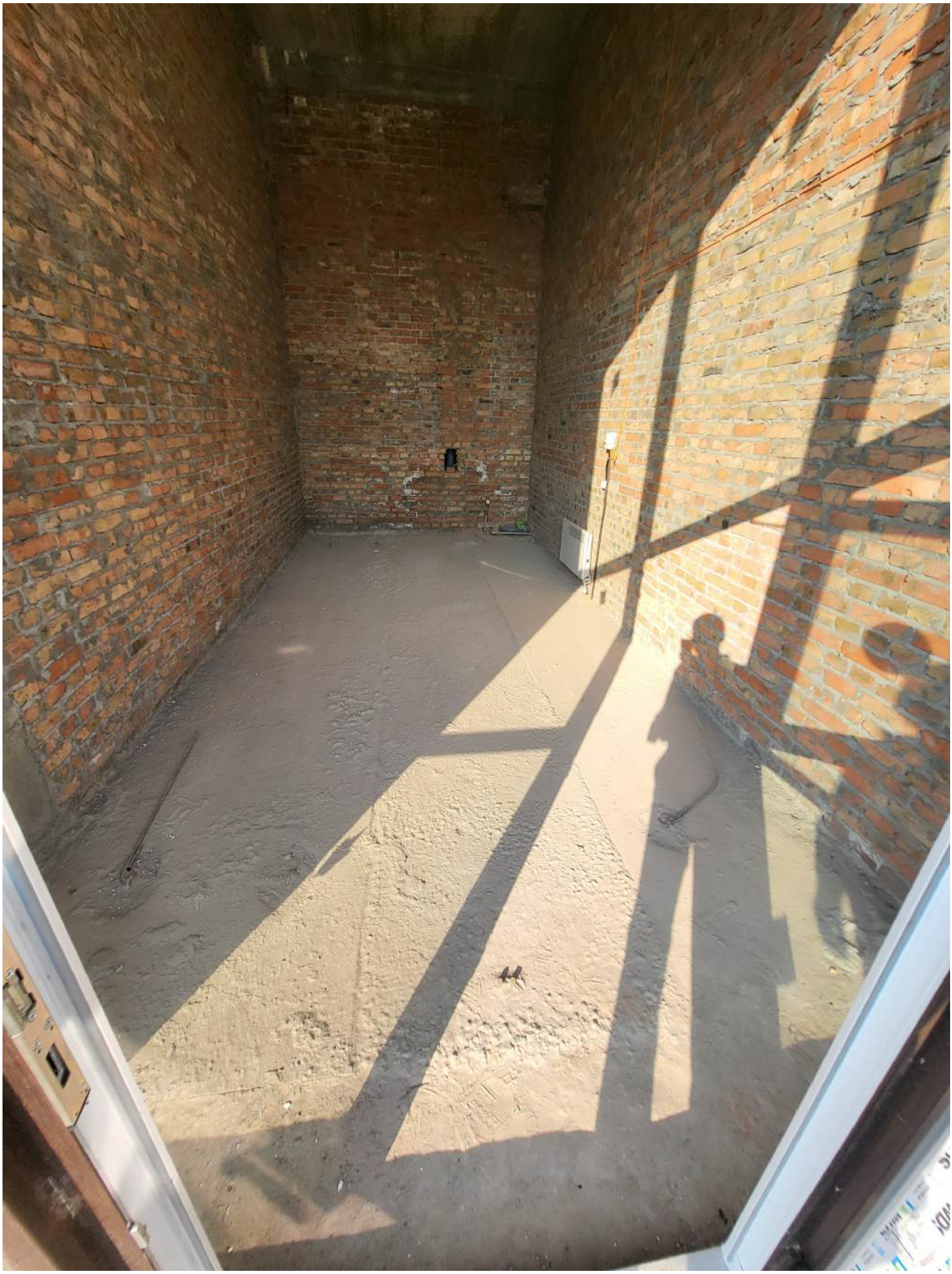

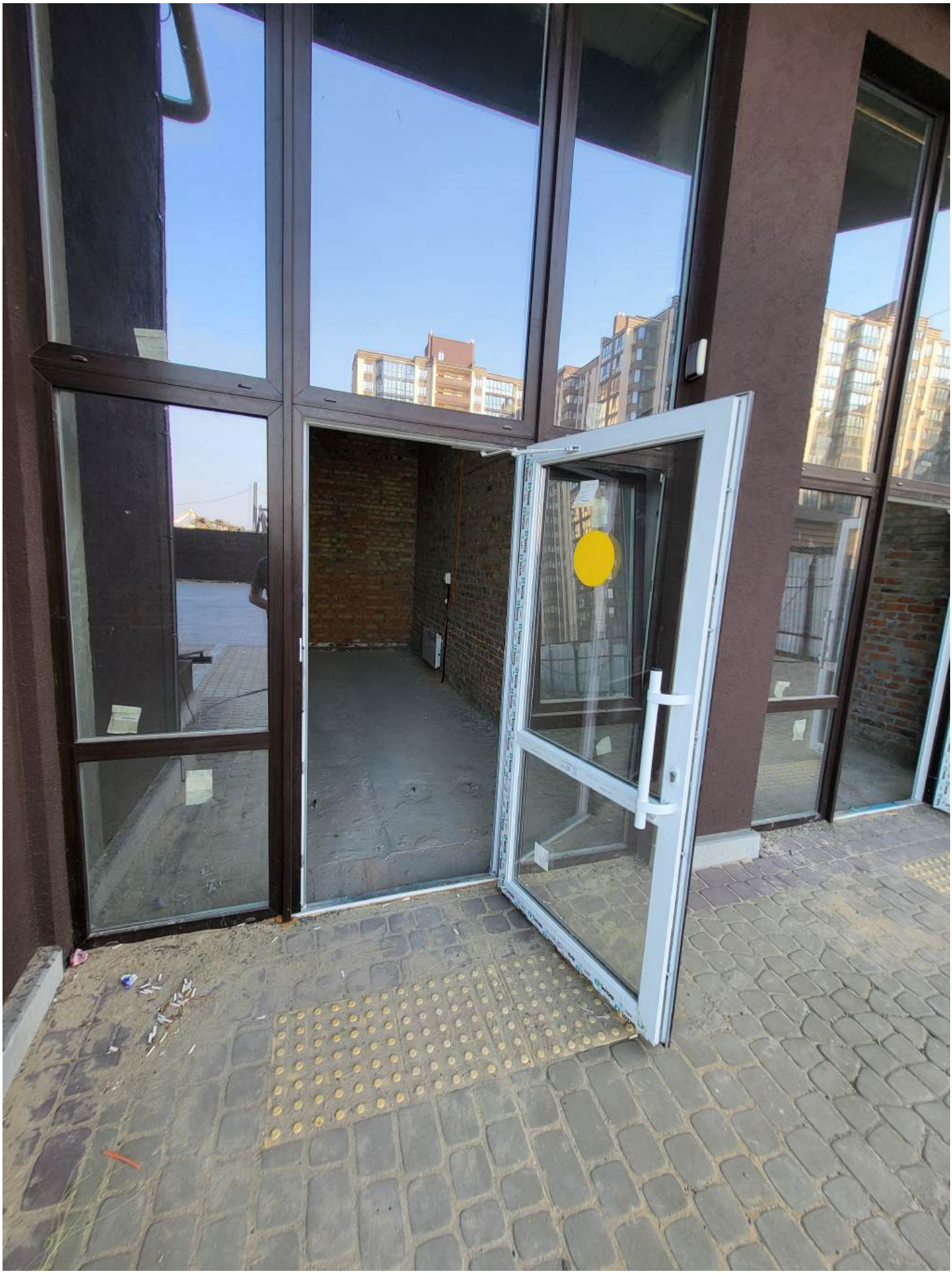

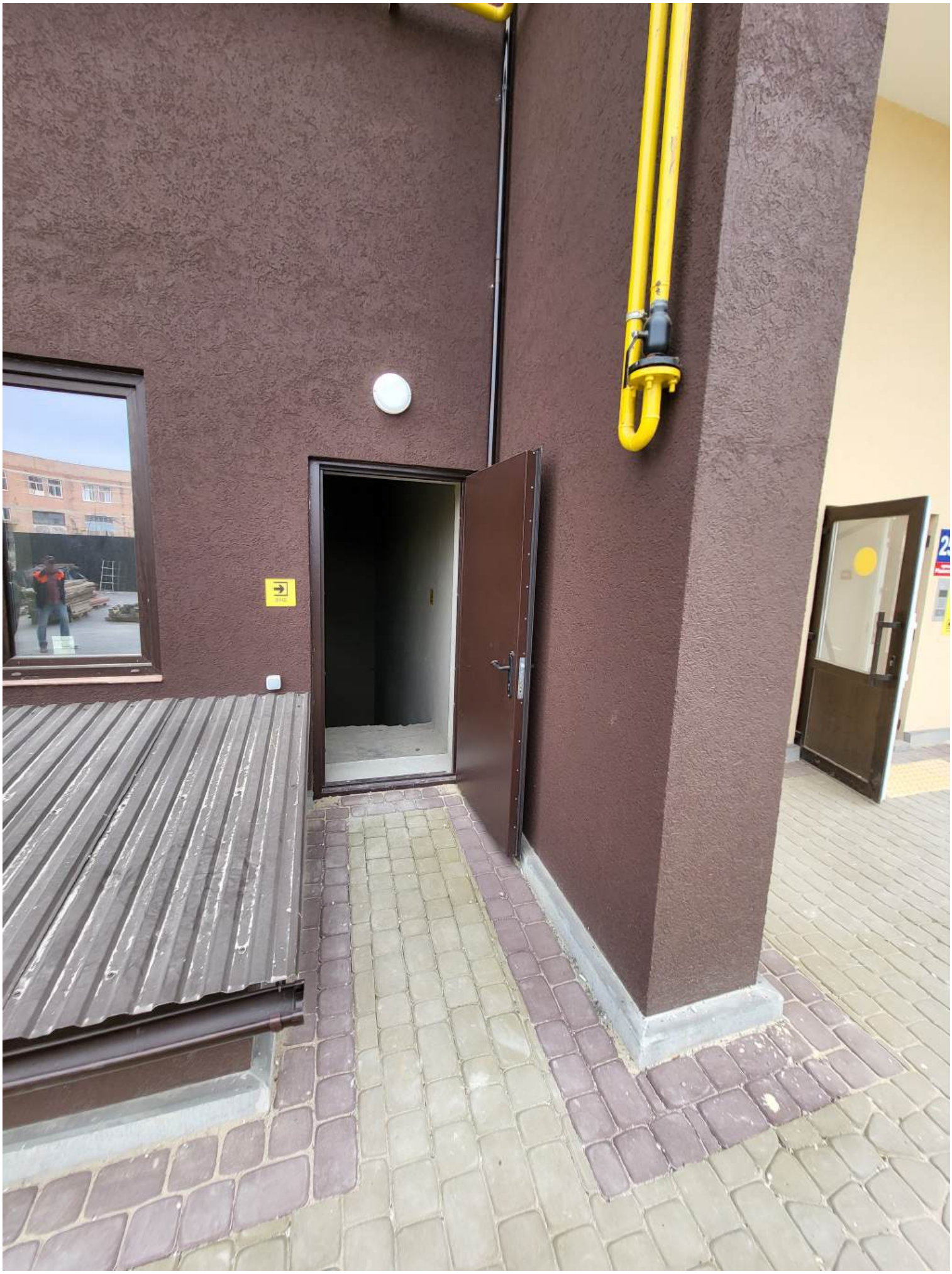

ПІДВАЛ
ВХІД

ВХІД

СХОДИ ВНИЗ

ВИХІД

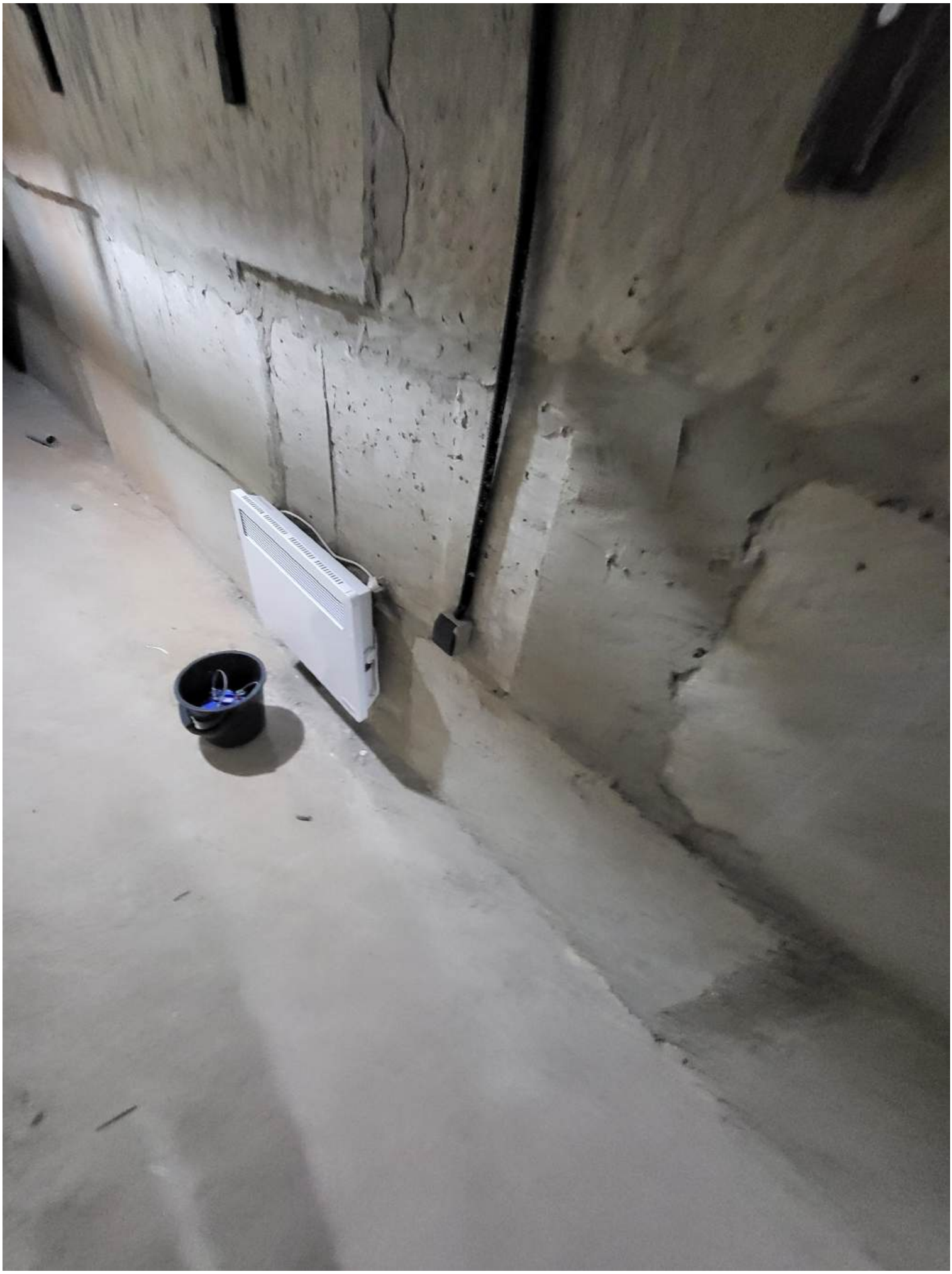

РАДІОВУЗОЛ

АВАРІЙНЕ
ОСВІТЛЕННЯ

TIRAS
TIRAS
TIRAS PRIME A

АВАРІЙНЕ
ОСВІТЛЕННЯ

ЕЛЕКТРОЩИТОВА

NIK 2303

NIK
NIK
2
5
NIK

2/3
1096372

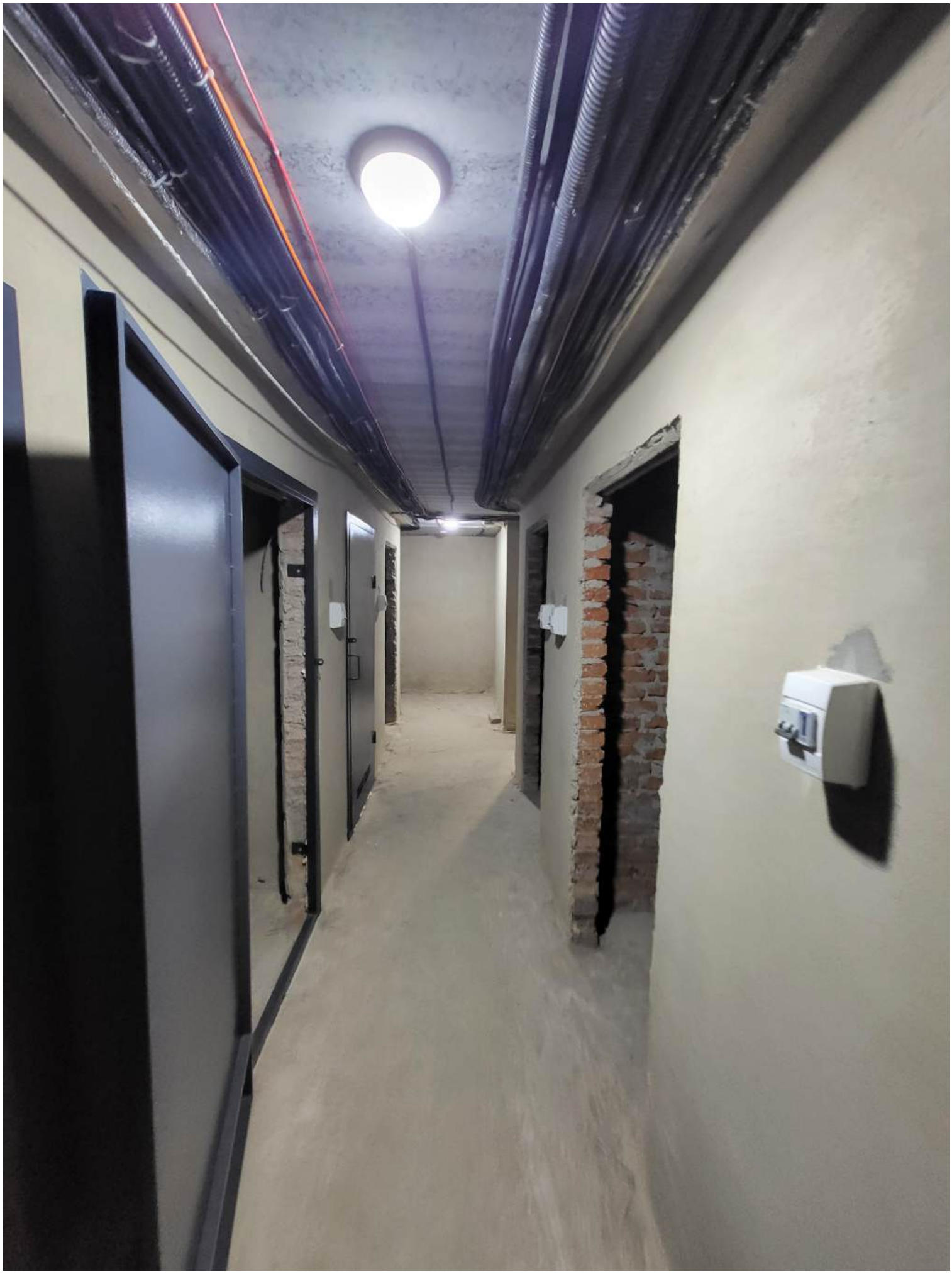

ВОДОМІР

ВОДОМІР
СХОДИ ВГОРУ

ВОДОМІР

ВИХІД

ПІДВАЛ
ВХІД

25м
вулиця
Рівненська
вулиця
РІВНЕНСЬКА
25-М
кв. 1-88

25м
вулиця
Рівненська
вулиця
РІВНЕНСЬКА
25-М
кв. 1-88
ВХІД
ВХІД

ВУЛИЦЯ
РІВНЕНСЬКА
25-М
КВ. 1-88
ВХІД

ВХІД

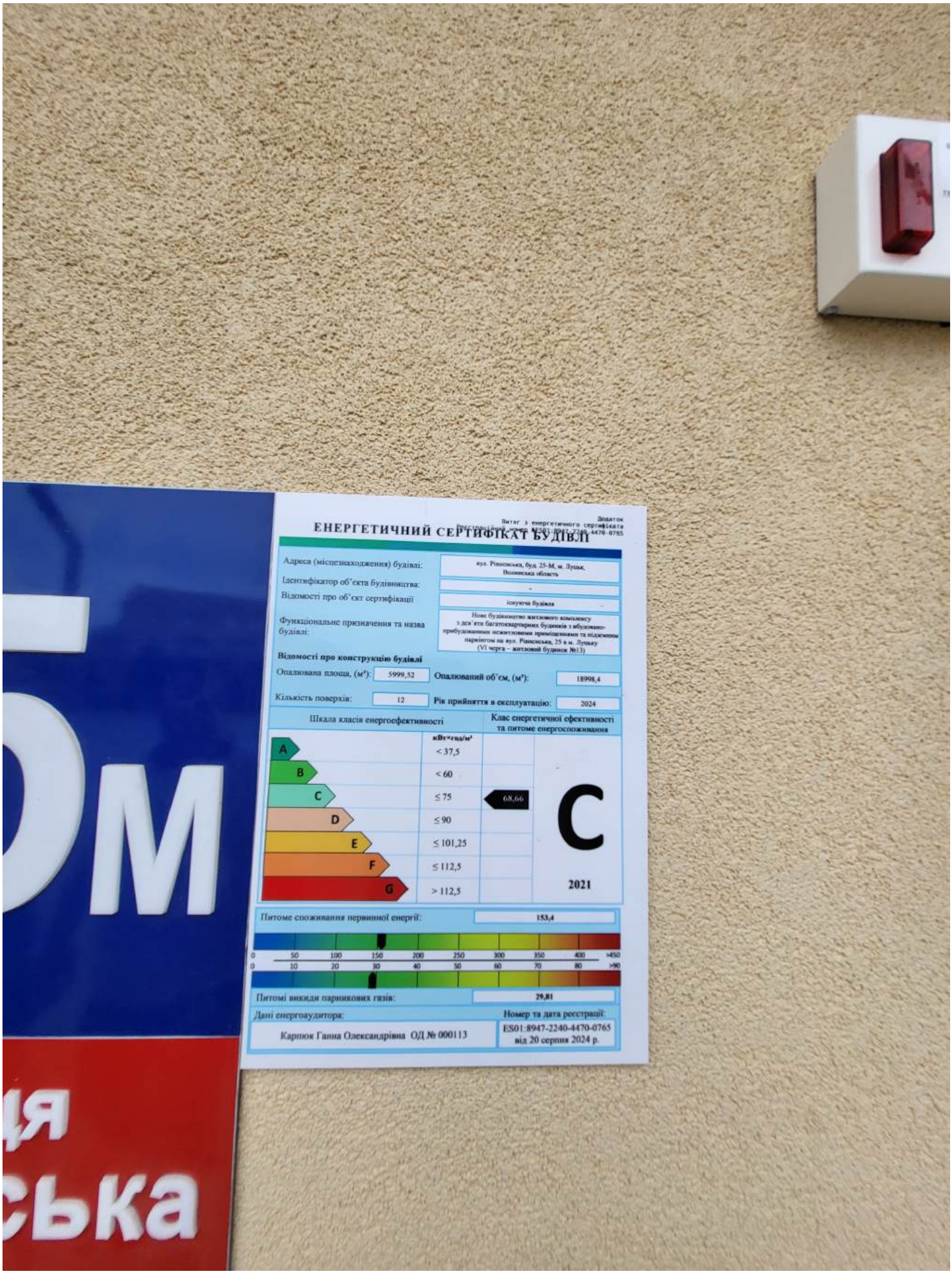

Додаток
Витяг з енергетичного сертифіката
Реєстраційний номер: ES01:8947-2240-4470-0765

ЕНЕРГЕТИЧНИЙ СЕРТИФІКАТ БУДІВЛІ

Адреса (місцезнаходження) будівлі:	вул. Рівненська, буд. 25-М, м. Луцьк, Волинська область
Ідентифікатор об'єкта будівництва:	-
Відомості про об'єкт сертифікації	існуюча будівля
Функціональне призначення та назва будівлі:	Нове будівництво житлового комплексу з дев'яти багатоквартирних будинків з вбудовано-прибудованими нежитловими приміщеннями та підземним паркінгом на вул. Рівненська, 25 в м. Луцьку (VI черга – житловий будинок №13)

Відомості про конструкцію будівлі

Опалювана площа, (м²):	5999,52	Опалюваний об'єм, (м³):	18998,4
Кількість поверхів:	12	Рік прийняття в експлуатацію:	2024

Шкала класів енергоефективності	кВт×год/м²	Клас енергетичної ефективності та питоме енергоспоживання
A	< 37,5	
B	< 60	
C	≤ 75	68,66 → C
D	≤ 90	
E	≤ 101,25	
F	≤ 112,5	
G	> 112,5	2021

Питоме споживання первинної енергії:	153,4

0 50 100 150 200 250 300 350 400 >450

0 10 20 30 40 50 60 70 80 >90

Питомі викиди парникових газів:	29,81

Дані енергоаудитора:	Номер та дата реєстрації:
Карпюк Ганна Олександрівна ОД № 000113	ES01:8947-2240-4470-0765 від 20 серпня 2024 р.

УВАГА!
ВСІМ ЗАЛИШИТИ
ПРИМІЩЕННЯ!
АВАРІЙНИЙ
ВИТІК ГАЗУ
ТЕЛЕФОНУВАТИ 104

25м
вулиця
Рівненська
C
вулиця
РІВНЕНСЬКА
25-М
кв. 1-88
ВХІД
ВХІД
ВИХІД

25
вулиця
Рівненська
ВХІД

ВИХІД

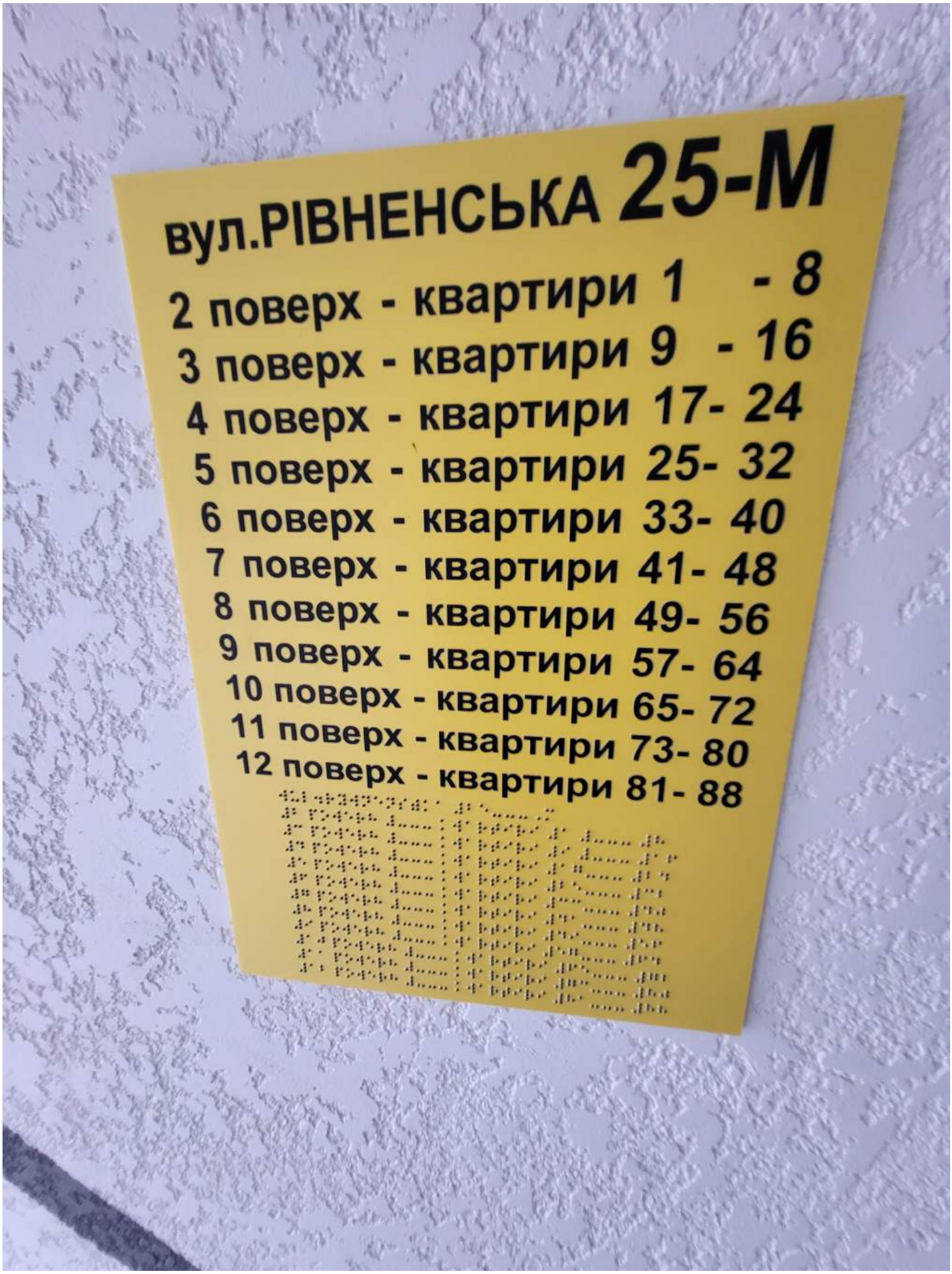
вул.РІВНЕНСЬКА 25-М
2 поверх - квартири 1 - 8
3 поверх - квартири 9 - 16
4 поверх - квартири 17- 24
5 поверх - квартири 25- 32
6 поверх - квартири 33- 40
7 поверх - квартири 41- 48
8 поверх - квартири 49- 56
9 поверх - квартири 57- 64
10 поверх - квартири 65- 72
11 поверх - квартири 73- 80
12 поверх - квартири 81- 88

ВИХІД
ВИХІД
EXIT

ВДАРИТИ ПО СКЛУ

ВИХІД
ВИХІД
EXIT

ПОЖЕЖА

ЗАПУСК ПОЖЕЖНИХ НАСОСІВ
ПУСК СИСТЕМИ ДИМОВИ
ВОГНЕГАСНИК ПЕРЕНОСНИЙ
ЗАКАЧНИЙ ВП-5
ТУ У 29.2-31629167-
ДСТУ 3675-
ПРИ ПОЖЕ
ВИСМИКНУТИ ЗАП
ЧЕКУ
НАПРАВИТИ РО
НА ВОГОНЬ
НАТИСНУТИ НА
ПРИДАТНИЙ ДЛЯ ГАСІННЯ ЕЛЕ
ПІД НАПРУГОЮ

1
поверх
АТЛАНТ
ЛІФТ
1 ПОВЕРХ
АТЛАНТ
досконалий лім

АТЛАНТ
оверх
ЛІФТ
1 ПОВЕРХ

1
поверх
АТЛАНТ
ЛІФТ
1 ПОВЕРХ

АТЛАНТ
ДОСКОНАЛИЙ ДІМ
1
VLC
175
LEFT 85
FRONT 850
KB-031

АТЛАНТ

1
поверх
АТЛАНТ
АТЛАНТ
1
ЛІФТ
1 ПОВЕРХ

АТЛАНТ
Досконалий ліфт
LIGHT
FRONT

АТЛАНТ
12
ЛІФТ
12 ПОВЕРХ

ВИХІД
12
поверх
ГОЛДІС БУД
ВИХІД

ВИХІД
ВДАРИТИ ПО СКЛУ

ВИХІД

ВИХІД

ВХІД

МАШИННЕ
ВІДДІЛЕННЯ

HAS

ВВІД
КОНТРОЛЕРІВ
ВВІД
КОНТРОЛЕРІВ
2

ВИХІД
1

ВИХІД
1

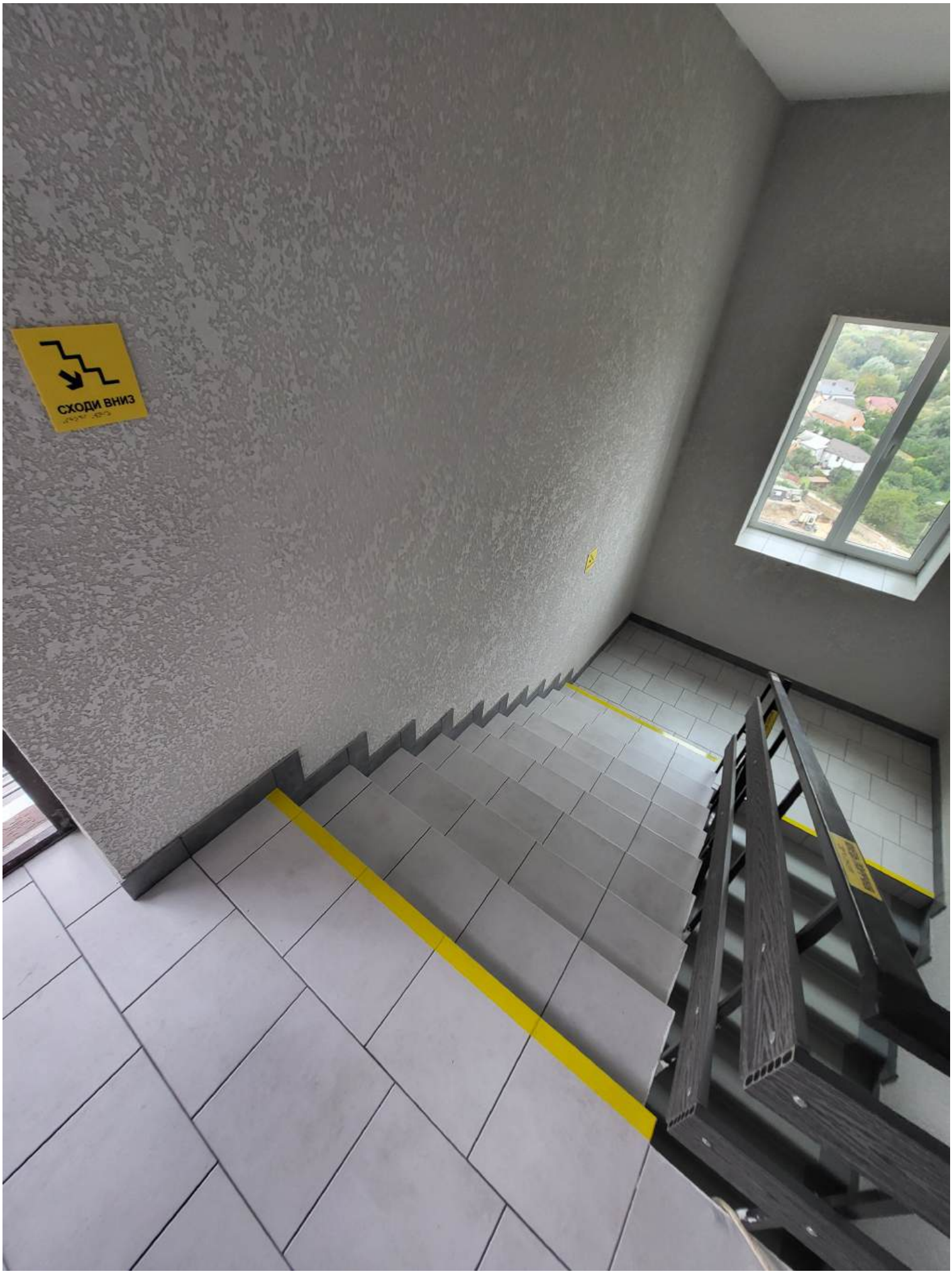
СХОДИ ВНИЗ

КІНЕЦЬ ПОРУЧНЯ

СХОДИ ВНИЗ

ВХІД
НА ДАХ

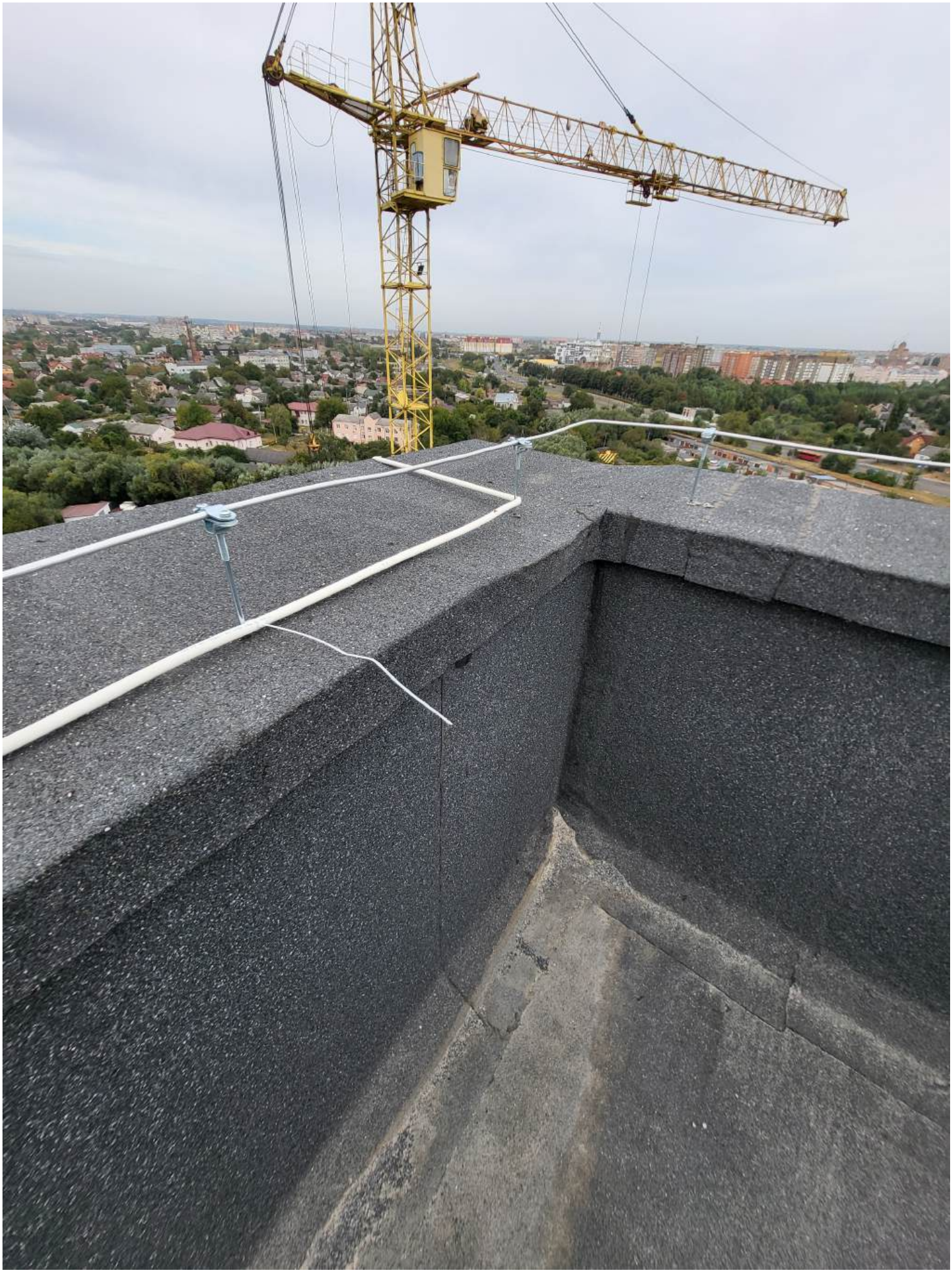

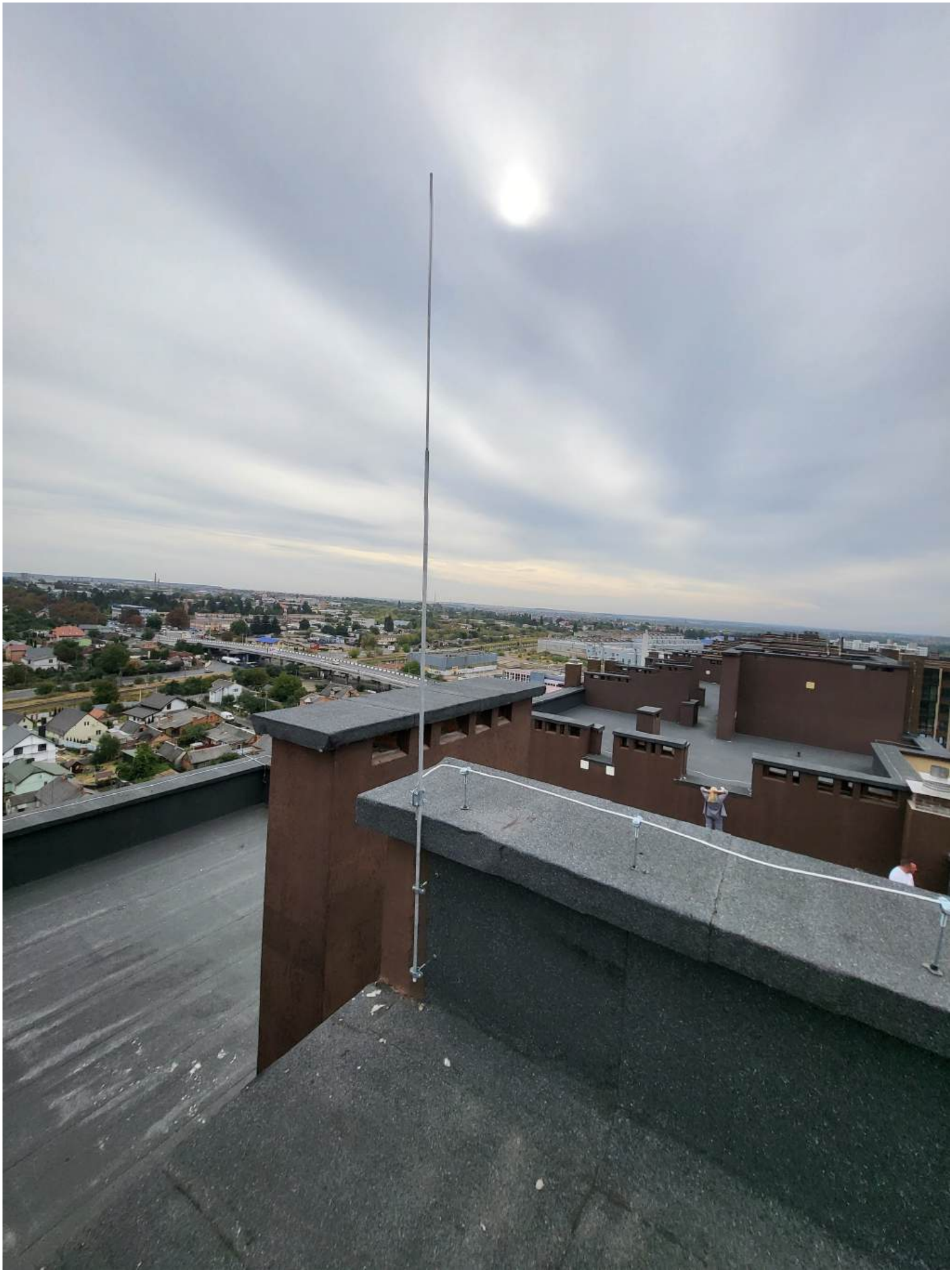

ИЖЕЛЬ ПОРУЧНЯ

СХОДИ ВНИЗ

ПК

84
83

ПОЖЕЖА

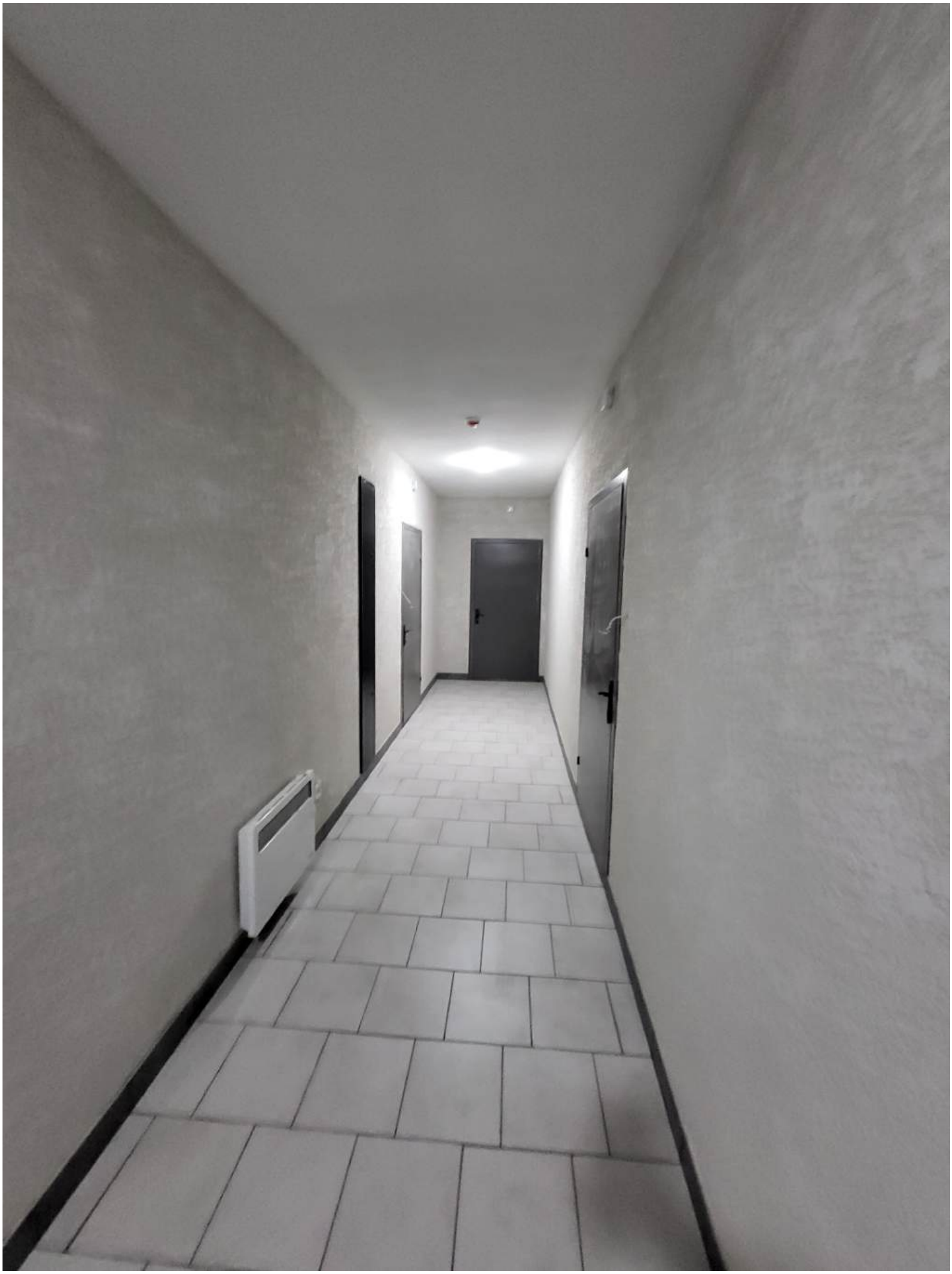

RENS
WDS

СИГНАЛИЗАТОР

RENS

RENS
EQUIPMENT
3
100% copper heat exchanger
100% мідний теплообмінник
electronic ignition
електронне запалювання
low noise
низький рівень шуму

ЗАПУСК ПОЖЕЖНИХ НАСОСІВ
ПУСК СИСТЕМИ ДИМОВИДАЛЕННЯ

ВХОД
ИЗХОД

СХОДИ ВНИЗ

ПОВЕРХ КІНЕЦЬ ПОРУЧНЯ

11
ПОЧАТОК ПОРУЧНЯ
КІНЕЦЬ ПОРУЧНЯ

СПУСК ВНИЗ
ПОДЪЕМ

11 ПОВЕРХ
11 ПОВЕРХ

11
поверх
ВХІД

12
ЛІФТ
11 ПОВЕРХ

ВИХІД
11
поверх

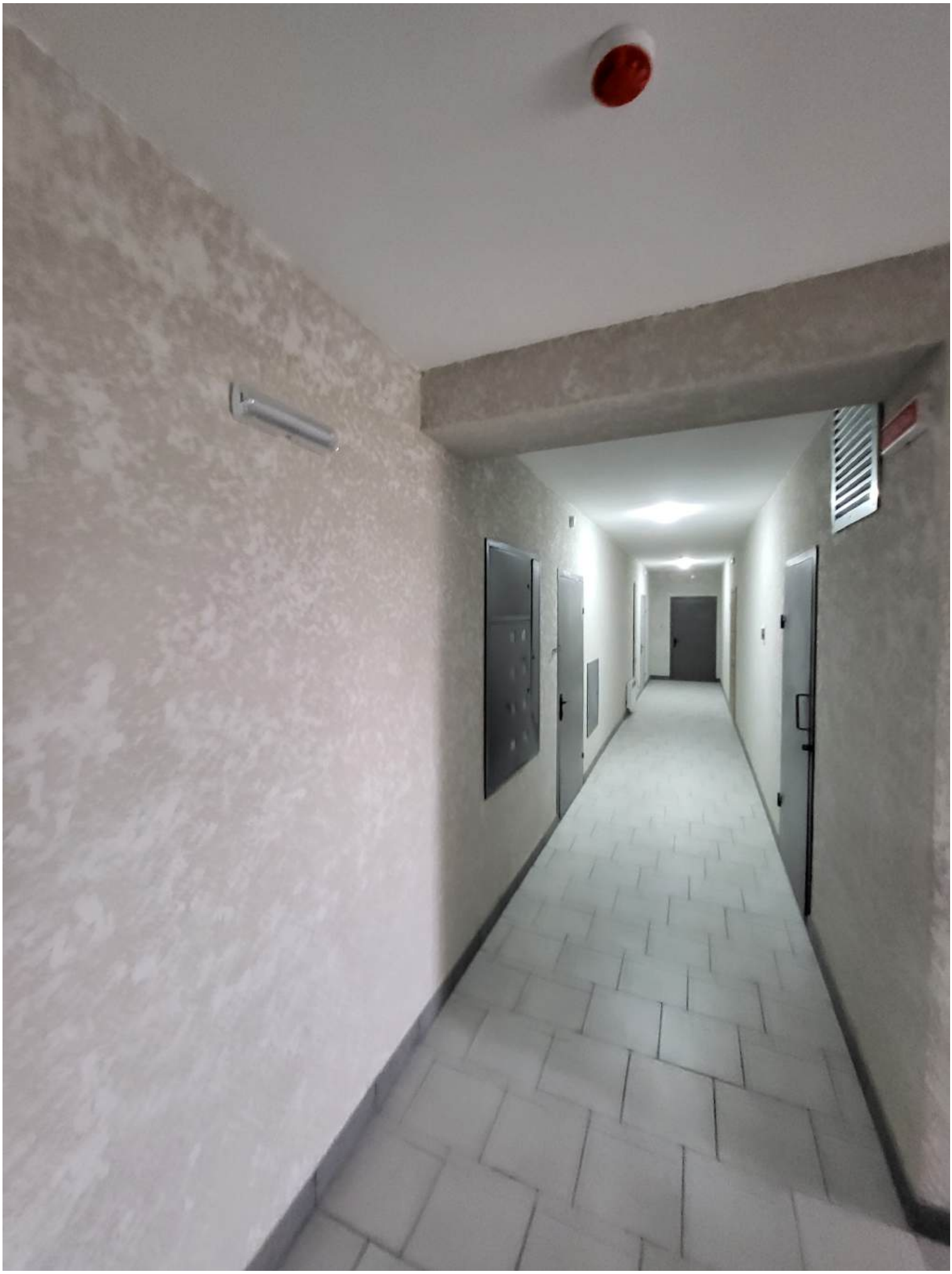

ПОЖЕЖА

RGNS

10 ПОВЕРХ
10 ПОВЕРХ

ВИХІД

10
поверх
АТЛАНТ
ВХІД

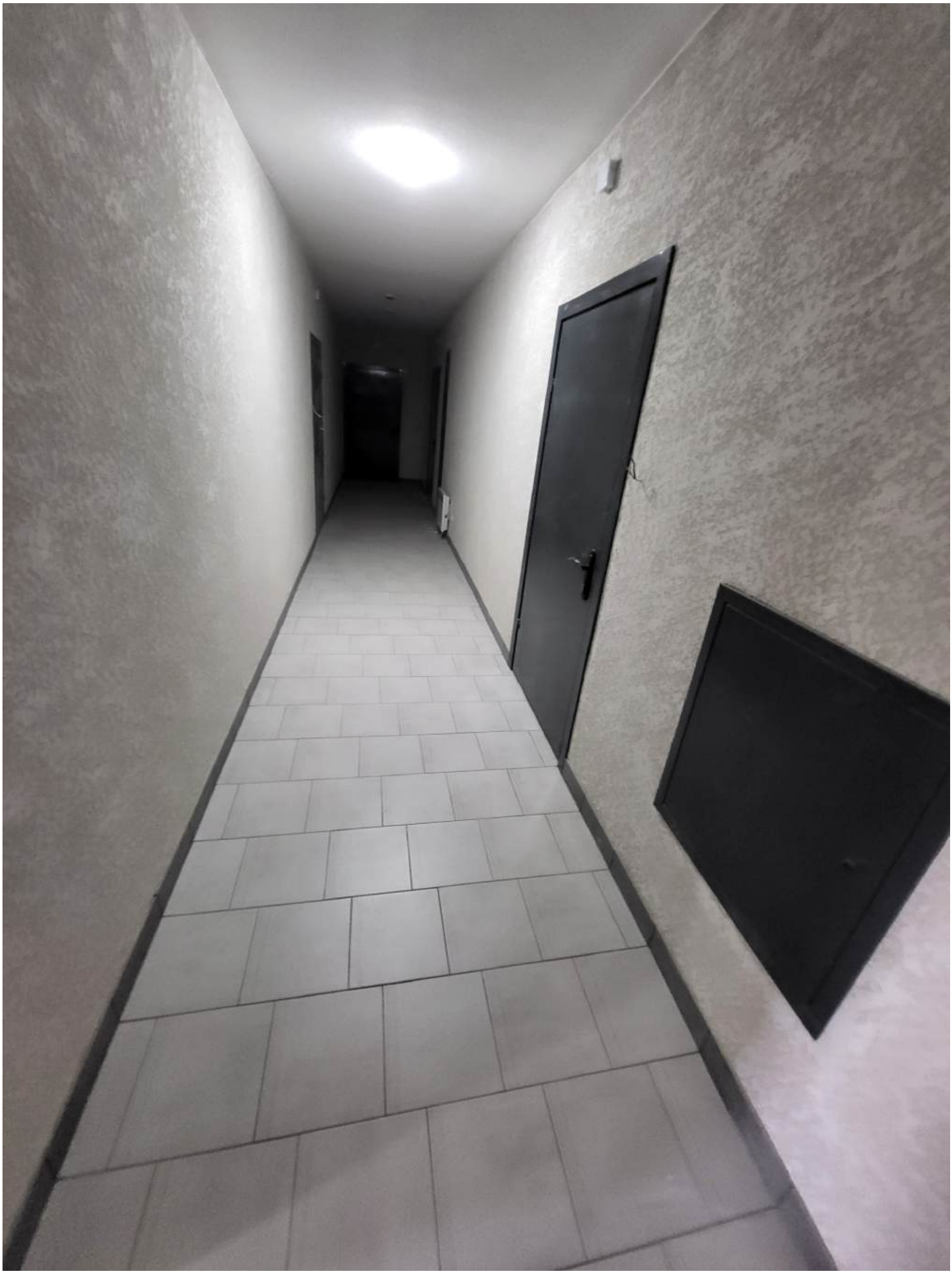

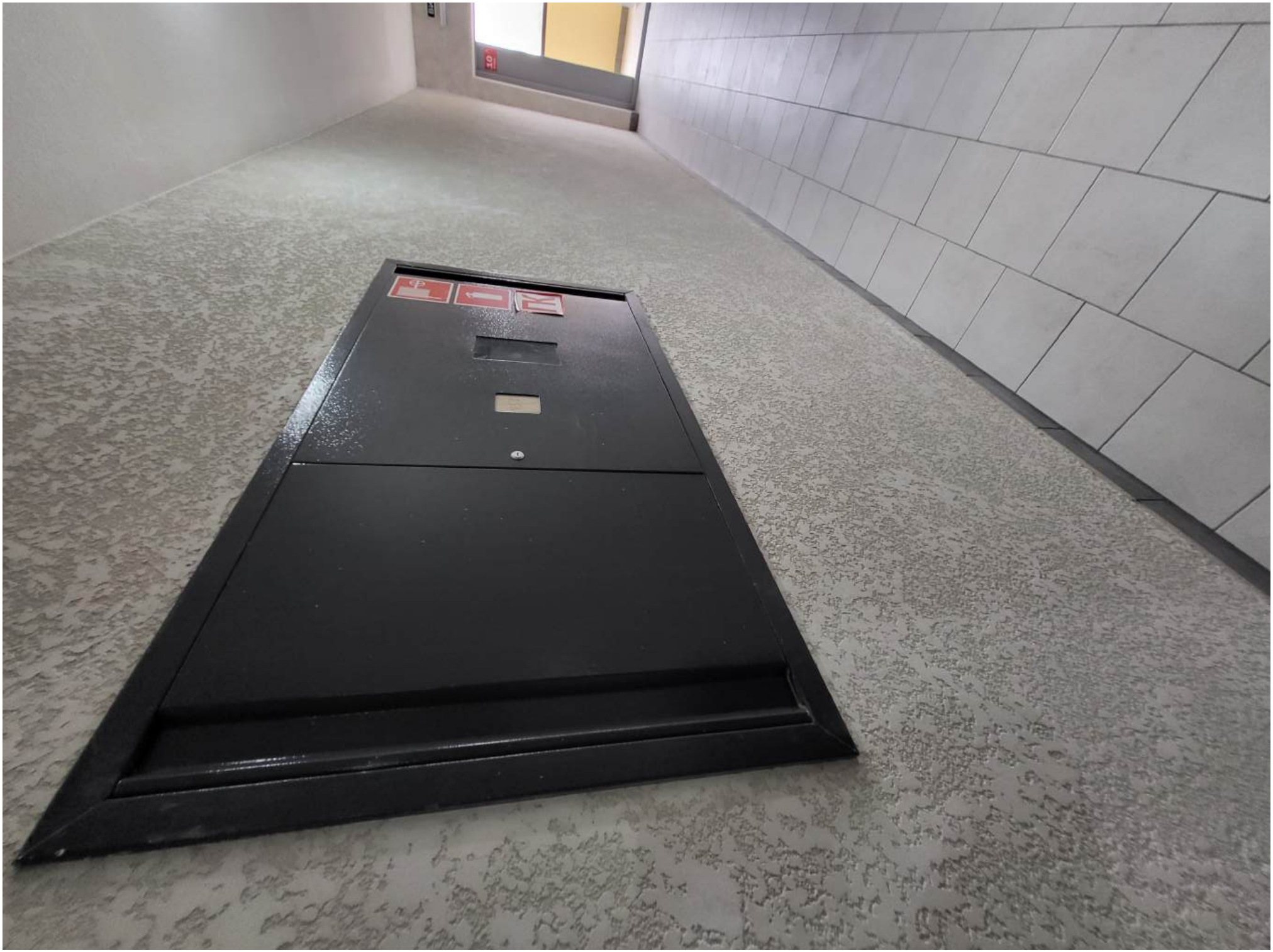

RGNS

RGNS

RENS
EQUIPMENT
RENS
3

СИГНАЛІЗАТС

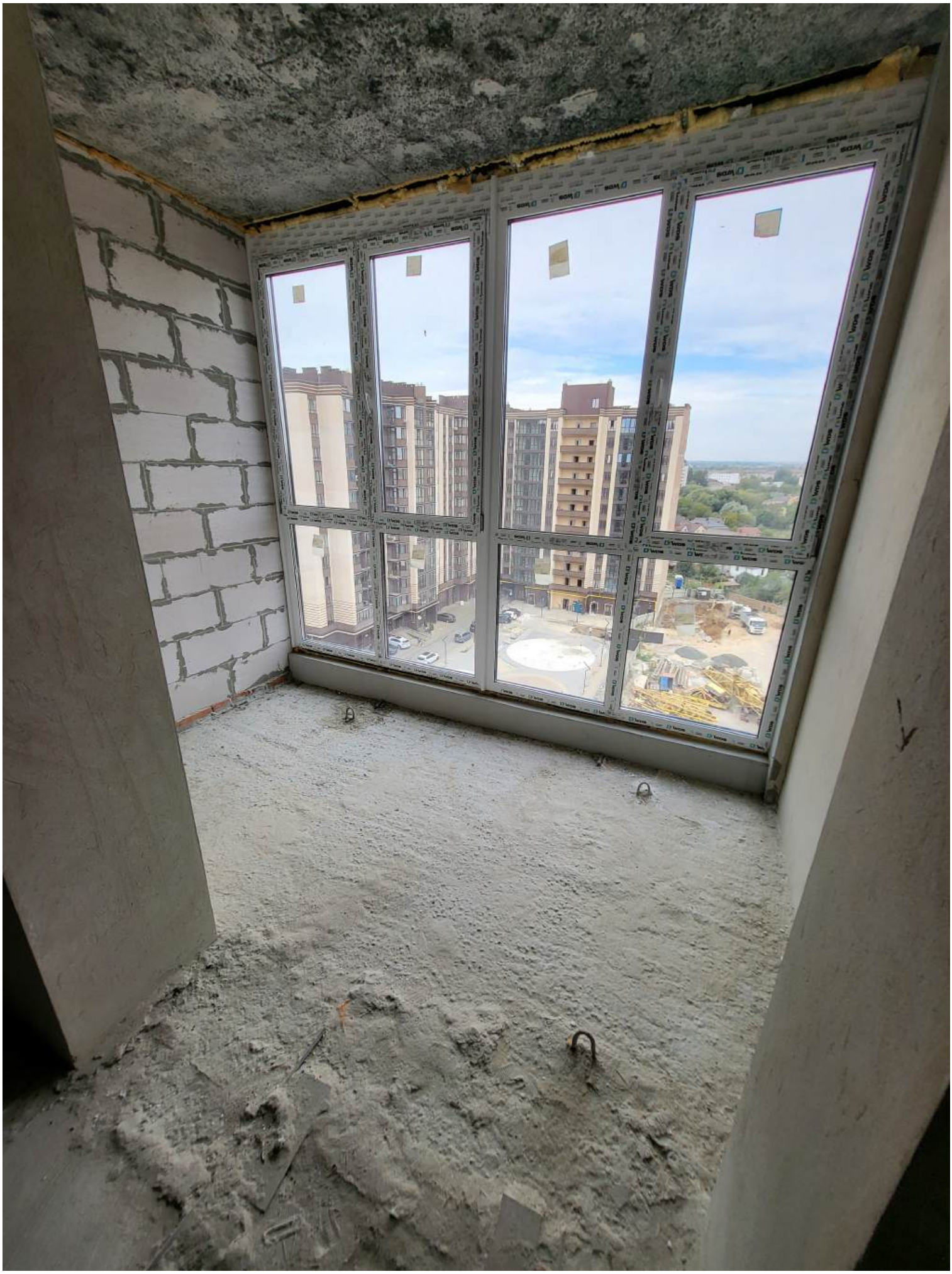

10 ПОВЕРХ

8 ПОВЕРХ
8 ПОВЕРХ

12
ЛІФТ
в ПОВЕРХ

ВИХІД
8
поверх

ВИХІД

ВДАРИТИ ПО СКЛУ

100XΦ60
RENS

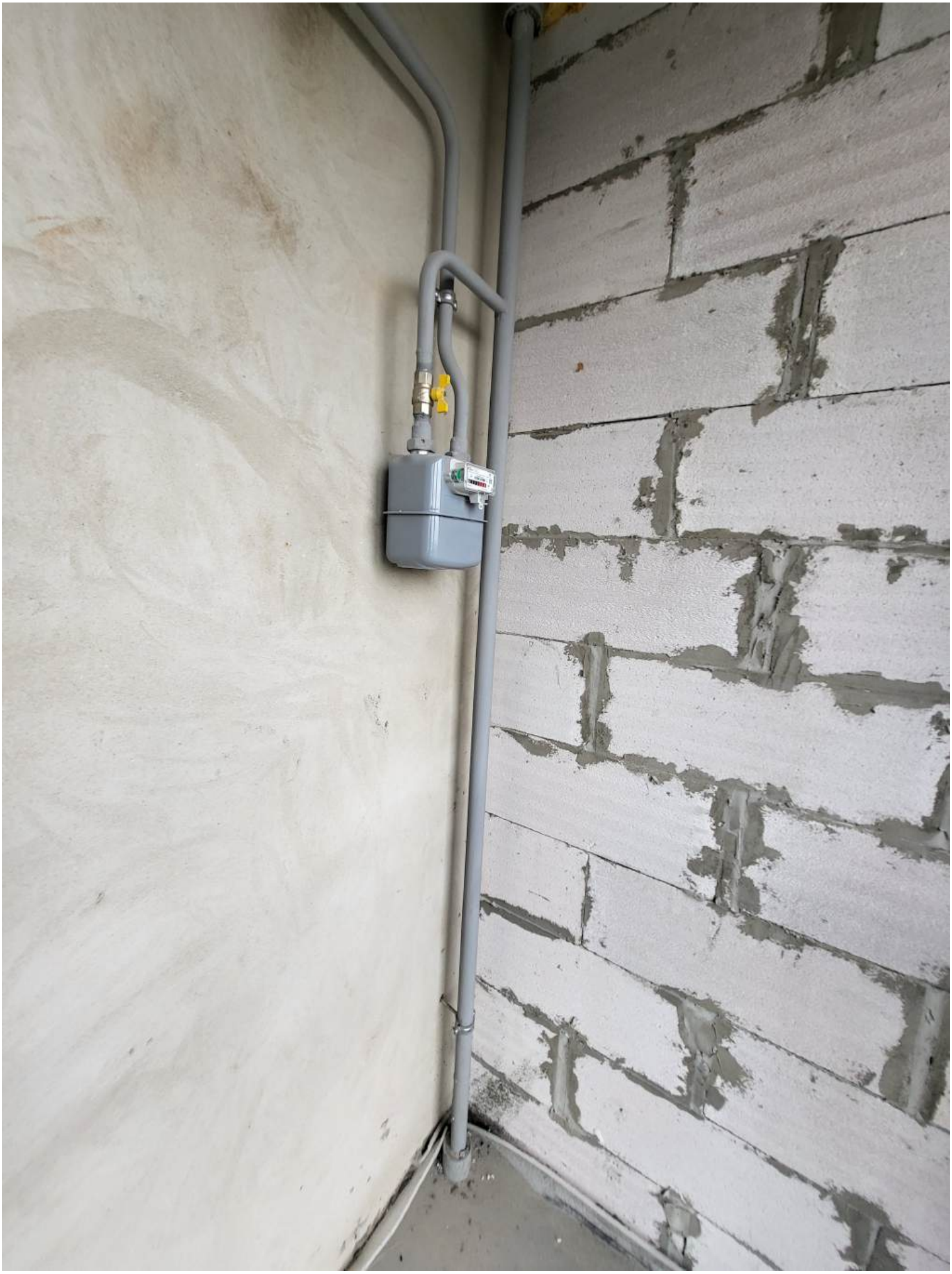

WDS
RENS

53
56
55
54

49
50
51
52
53
54

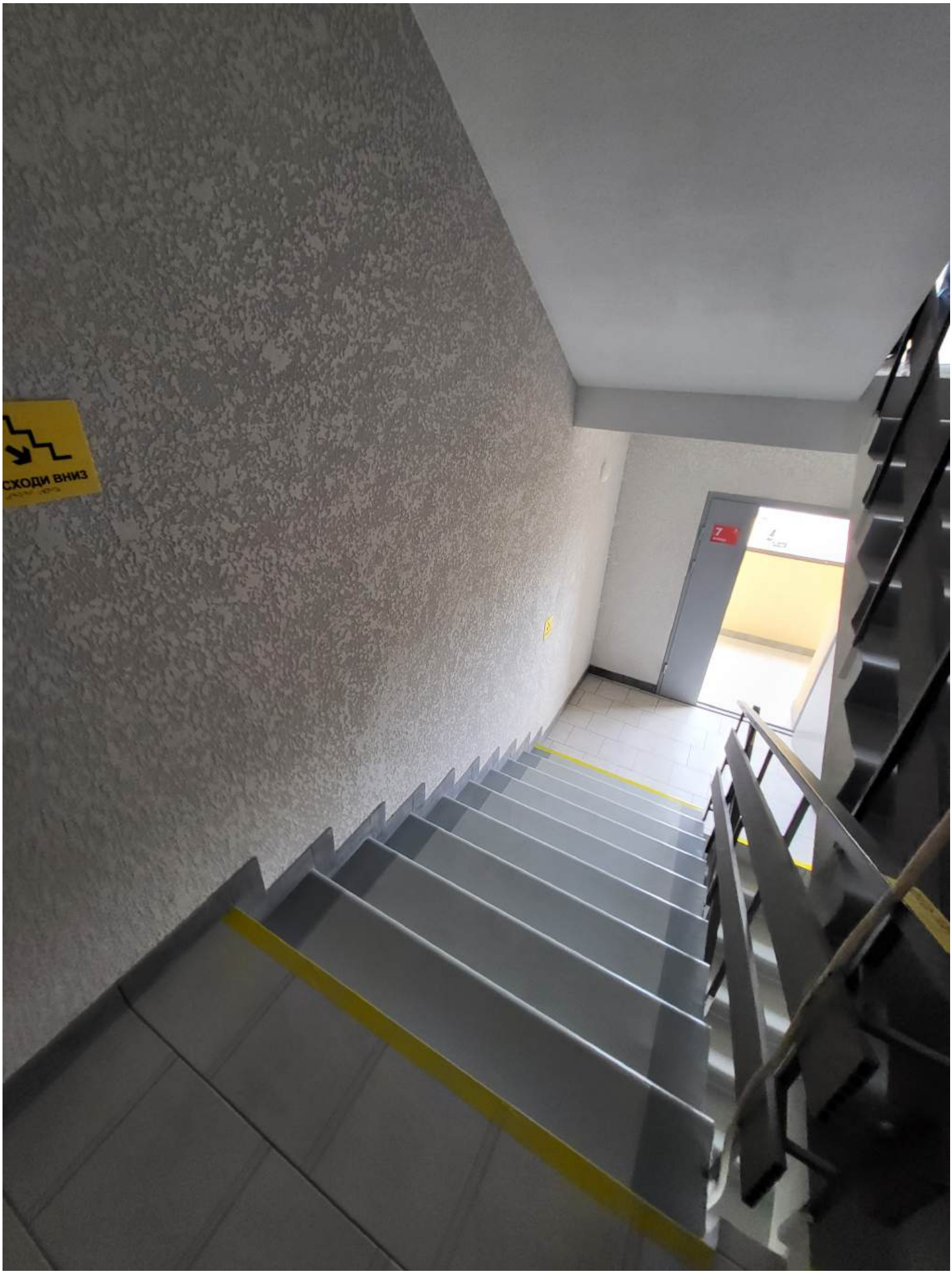
СХОДИ ВНИЗ

АТЛАНТ
7
поверх
ВИХІД

RENS
3

ВИХІД
6
поверх
ВИХІД

33
34
35
36
37

37
40
33

ПОЧАТОК ПОРУЧНЯ

3
поверх

3
поверх
АТЛАНТ

ВХІД

3
поверх
ВХІД

ВИХІД

ВИХІД
3
поверх
АТЛАНТ
ВИХІД

12

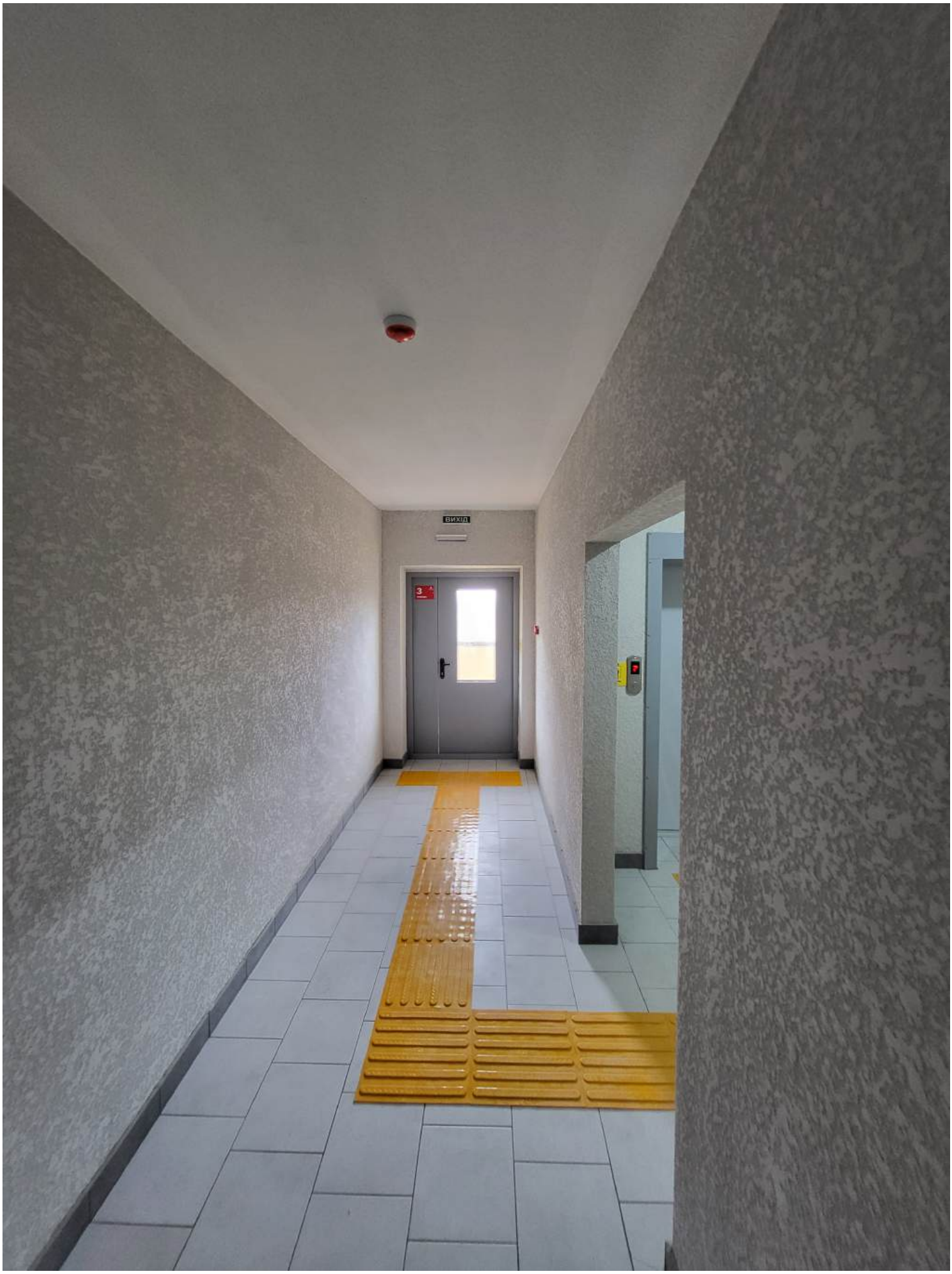
ВИХІД

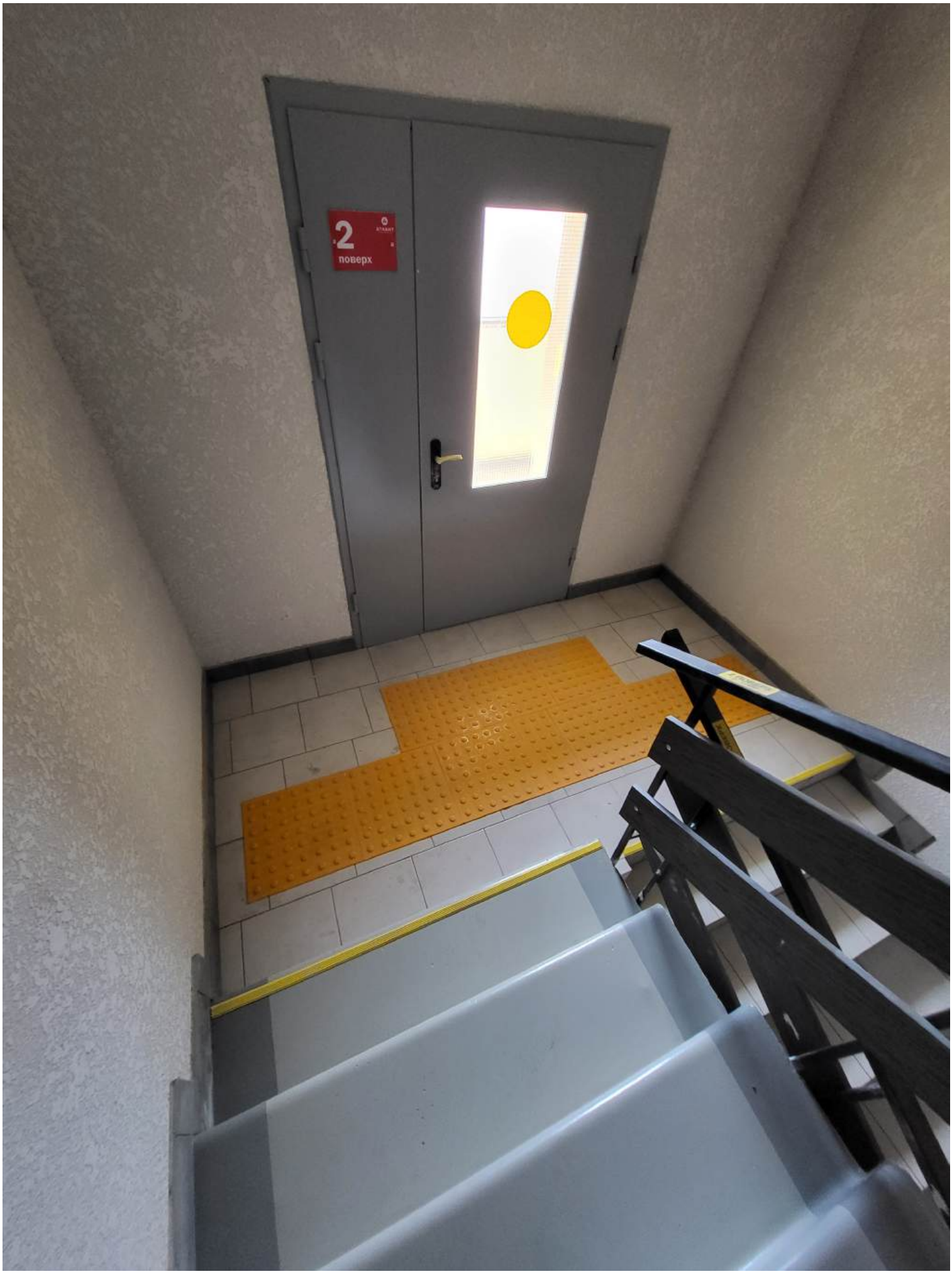
2
поверх

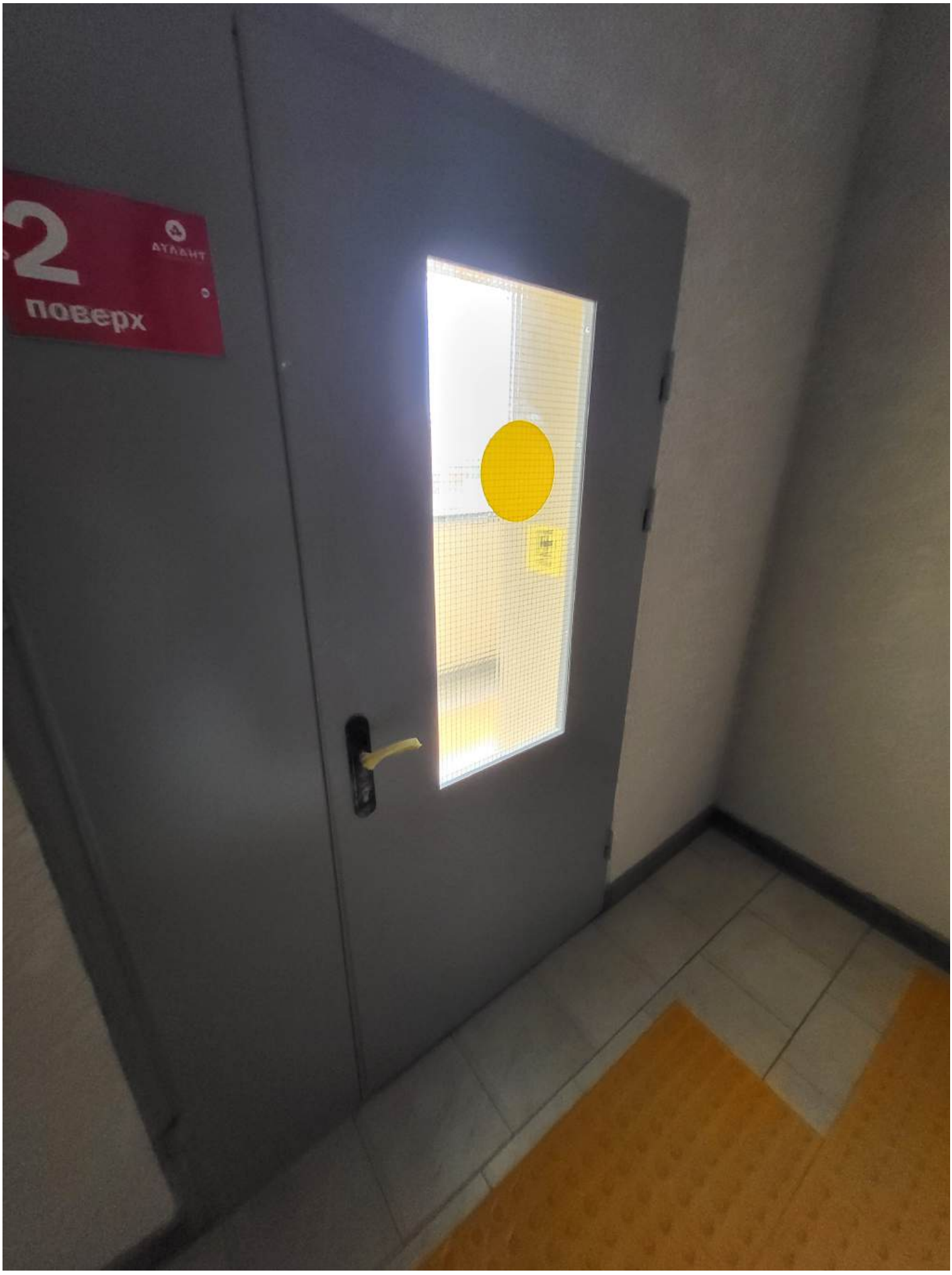
2
АТЛАНТ
поверх

2
ВИХІД

2
поверх
АТЛАНТ

ВИХІД

ПК

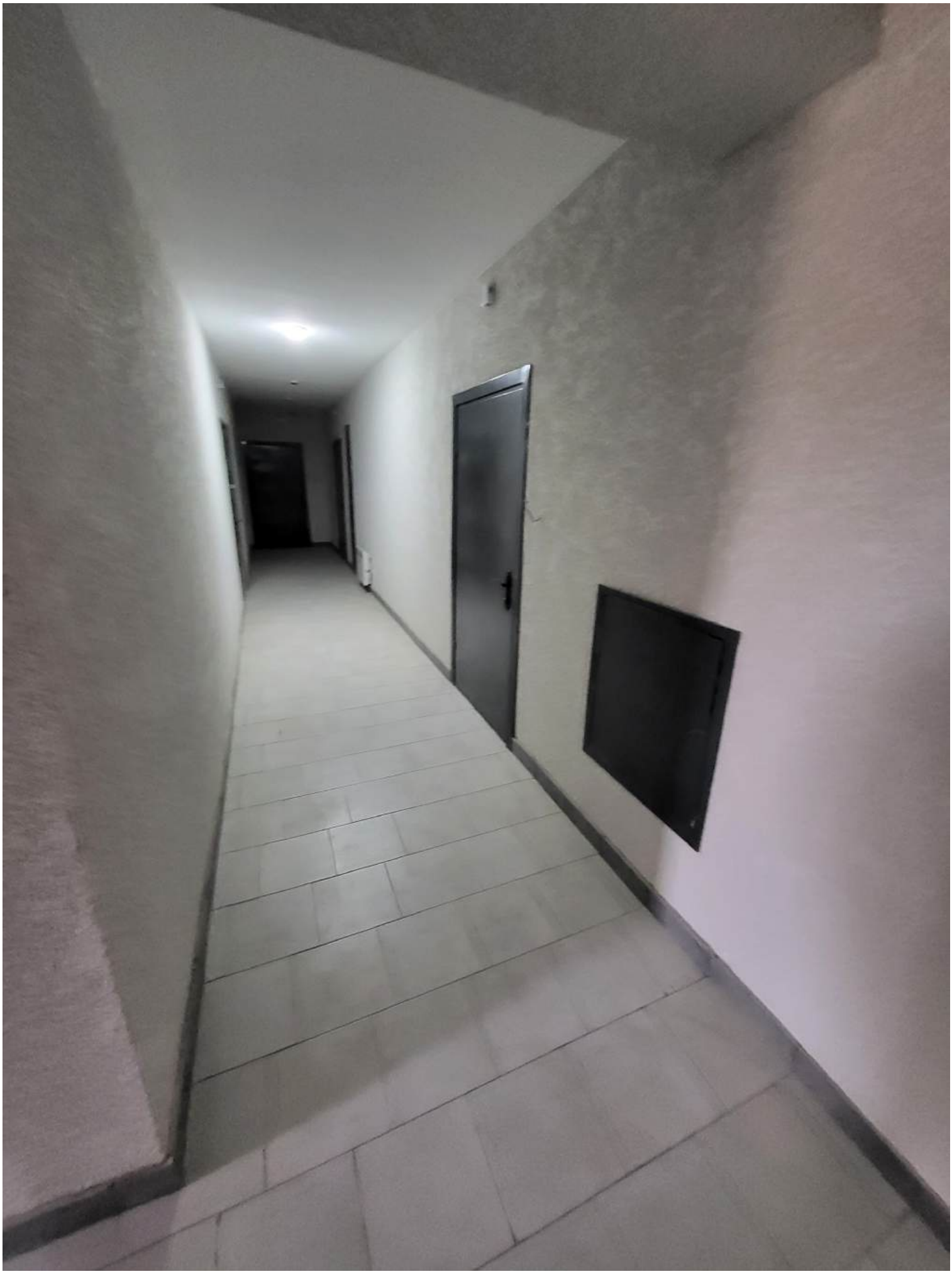

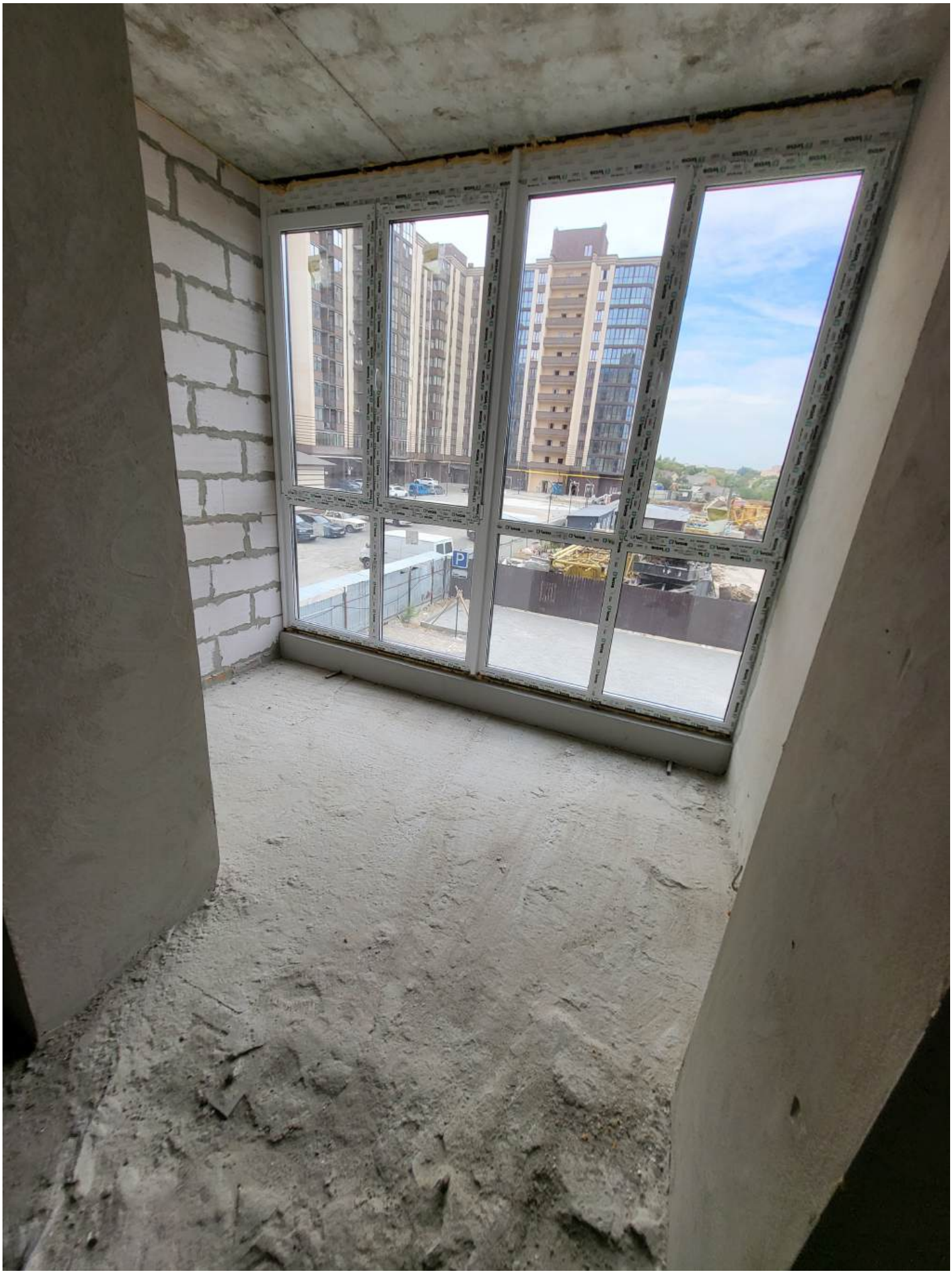

СХОДИ ВНИЗ
ПОЧАТОК ПОРУЧНЯ

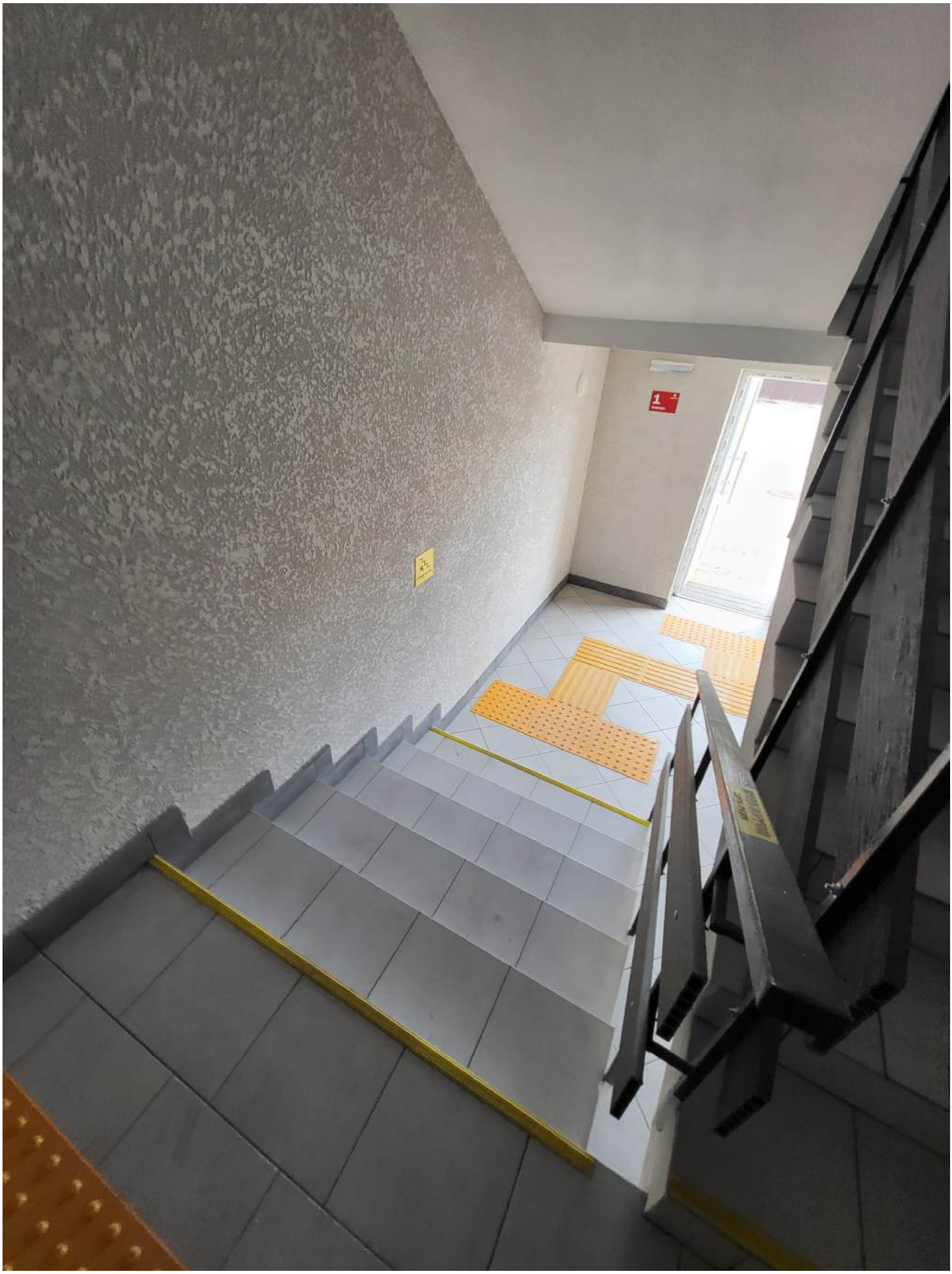

1
поверх
СХОДИ ВГОРУ

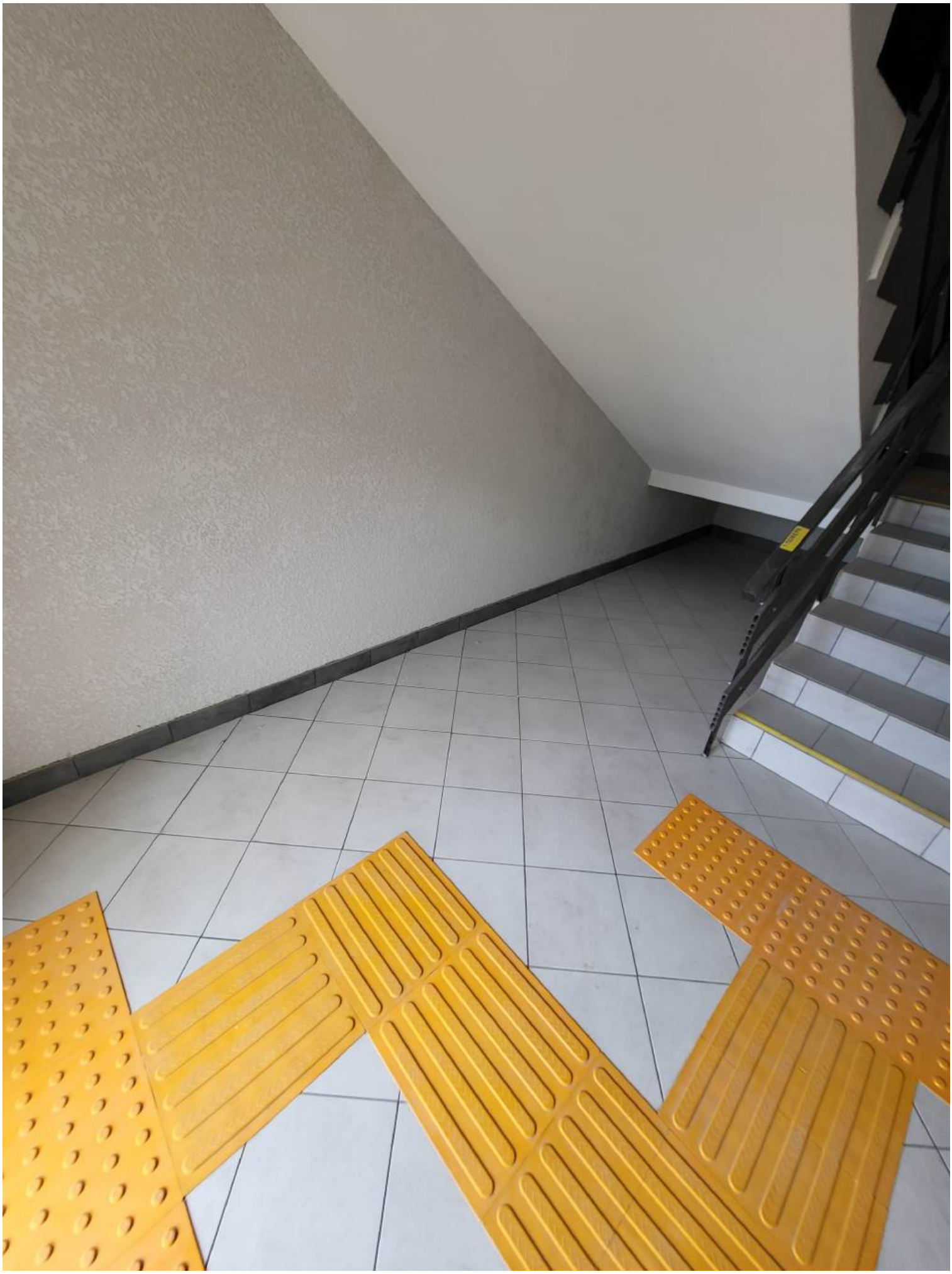

CTRAK
METHANE GAS
DETECTOR

1
поверх
АТЛАНТ

AC 6858 HI

ДМ ДСТУ Б В.2.5-28-2006