КІНЕЦЬ ПОРУЧНЯ

ПОЖЕЖА

85
86

82
83
84
85

RGC
M23
GM-A G2.5
ДСТУ EN 1359:2020
Серійний № 5820040269
Рік виготовлення: 2023

airfel

87
90
89
88

perfect

airfel

PRIMEPLAST

airfel

(TR) Kazan kurulmadan önce, teknik talimatları okuyunuz. Kazan çalıştırılmadan önce, kullanım talimatlarını okuyunuz.

(EN) Read the technical instructions before installing the boiler. Read the user's instructions before lighting the boiler.

(ES) Lea el manual de montaje, antes de proceder a la instalación de la caldera. Lea el manual de usuario, antes de encender la caldera.

(RU) Прочитайте технические инструкции перед установкой котла. Прочитайте инструкцию пользователя перед запуском котла.

(CZ) Před montáží kotle se seznamte s technickými pokyny. Před zapálením kotle se seznamte s návodem k použití.

(HU) A kazán telepítése előtt olvassa el a műszaki utasításokat. A kazán begyújtása előtt olvassa el a felhasználói utasításokat.

(UA) Прочитайте технічні інструкції перед встановленням котла. Прочитайте інструкцію користувача перед запуском котла.

(GR) Διαβάστε τις οδηγίες εγκατάστασης πριν εγκαταστήσετε τον λέβητα. Διαβάστε τις οδηγίες χρήσης πριν θέσετε τον λέβητα σε λειτουργία.

(FR) Lire attentivement les instructions techniques du manuel d'installation avant d'installer la chaudière. Lire attentivement les instructions d'utilisation du manuel d'utilisation avant d'allumer la chaudière.

(RO) Citiți instrucțiunile tehnice înainte de instalarea centralei termice cu condensare. Citiți instrucțiunile utilizatorului înainte de a aprinde centrala termică cu condensare.

(AR) قبل نصب المرجل قم بقراءة التعليمات الفنية
قبل تشغيل المرجل قم بقراءة التعليمات النفية

(BG) Преди да инсталирате котела, прочетете техническите инструкции. Преди да стартирате котела, прочетете инструкциите за употреба.

(GE) ქვაბის დაყენებამდე წაიკითხეთ ტექნიკური ინსტრუქცია. ქვაბის განათებამდე წაიკითხეთ მომხმარებლის ინსტრუქციები.

4P561437-1D

airfel

A4CLD024ABRU

DIGIFEL DUO 24 kW **A4CLD024**

Электрический/ Електричний	230 В~ V~	50 Гц Hz	110 Вт W	IPX4D
η	Класс Эффективности / Клас Ефективності	* ***/A (CIS)	Класс NOx / Клас NOx	2
Qn	Номинальная Тепловая Нагрузка / Номінальне Теплове Навантаження		10,5 – 25,7	кВт-kW
Pn	Номинальная Тепловая Мощность / Номінальна Теплова Потужність (80/60°C)		9,4 – 23,8	кВт-kW
Pn	Номинальная Тепловая Мощность / Номінальна Теплова Потужність (50/30°C)		–	кВт-kW
Qnw	Номинальная Тепловая Нагрузка ГВС / Номінальне Теплове Навантаження ГВП		10,5 – 25,7	кВт-kW
PMS	Максимальное Рабочее Давление СО / Максимальний Робочий Тиск СО		3 / 0,3	Бар-bar / МПа-MPa
PMW	Максимальное Рабочее Давление Контура ГВС / Максимальний Робочий Тиск Контура ГВП		10 / 1	Бар-bar / МПа-MPa
V̇	Производительность ГВС / Продуктивність ГВП	(ΔT=30 K)	10,2	л/мин / л/хв / l/min
CH	Диапазон Температурной Настройки СО / Діапазон Температурного Налаштування СО		35 – 80	°C
DHW	Диапазон Температурной Настройки ГВС / Діапазон Температурного Налаштування ГВП		35 – 57	°C

Тип Дымохода / Тип Димаря	C12, C32, C42, C52
Серийный номер / Серійний номер / Serial No	667742T140223
Категория Газа / Категорія Газу	II2H3B/P, I2H
Страна Назначения / Країна Призначення	AM, AZ, BY, GE, KG, KZ, MA, MD, RU, TJ, TM, TR, UA, UZ

Давление Газа / Тиск Газу / Gas Pressure

Заводские Настройки(/) / Заводські Налаштування (/)			/Default (/)	
☑	G20 = 20	мбар/mbar	2	мПа/kPa
☐	G30 = 30	мбар/mbar	3	мПа/kPa
☐	G31 = 30/37	мбар/mbar	3/3,7	мПа/kPa
☐		мбар/mbar		мПа/kPa

Hermetic Boiler
Cazan Ermetic
герметичный Котел
герметичний Котел
Հերմետիկ կաթսա
Hermetik Qazan
Герметычны Казёл
Герметикалық Казан
Germetik Qozon
Дегерман Герметик
ᲰᲔᲠᲛᲔᲢᲘᲙᲣᲠᲘ ᲥᲕᲐᲑᲘ

*Подходит на украинскую электросеть

DAIKIN ISITMA VE SOĞUTMA SİSTEMLERİ SAN.TİC. A.Ş.
Kargalıhanbaba OSB Mahallesi, Organize Sanayi 1 Sokak No:28
54300 Hendek – Sakarya / TÜRKİYE

Дата-Date:11/2023

1P685199 – 07 F

PIN:

СДЕЛАНО В ТУРЦИИ/ЗРОБЛЕНО В ТУРЕЧЧИНІ/MADE IN TÜRKİYE

PRIMEPLAST
PRIMEPLAST
PRIMEPLAST

1
0

0

0

Nitto
LASERGUARD for CO2 Laser

10
Nitto
LASERGUARD for CO_2 Laser

Elit-ko
lift

Ліфт електричний без машинного приміщення
Вантажопідйомністю 1000 кг 13 осіб

Заводський номер ЛБМ0098.0621

Вироблено у Туреччині
для ПП «ЕЛІТ-КО»

UA.TR.105

КОНЕЦЬ ПОРУЧНЯ

9
поверх

ЛІФТ
9 ПОВЕРХ
ЛІФТ
9 ПОВЕРХ

ЛІФТ
9 ПОВЕРХ

airfel

PRIMEPLAST
Fram

76
77

airfel

74
73
75

77
78
79
80
81

8
поверх

ПОЧАТОК ПОРУЧНЯ

airfel
airfel

PRIMEPLAST
Framex

7
поверх

ПОЖЕЖА

58
59

6
поверх

airfel

airfel

5
поверх

40
41

ПОЧАТОК ПОРУЧНЯ

ПОЧАТОК ПОРУЧНЯ

4
поверх

ПОЖЕЖА

3
поверх

2
поверх

ПОМЕЖА

НАТИСНІТЬ ТУТ

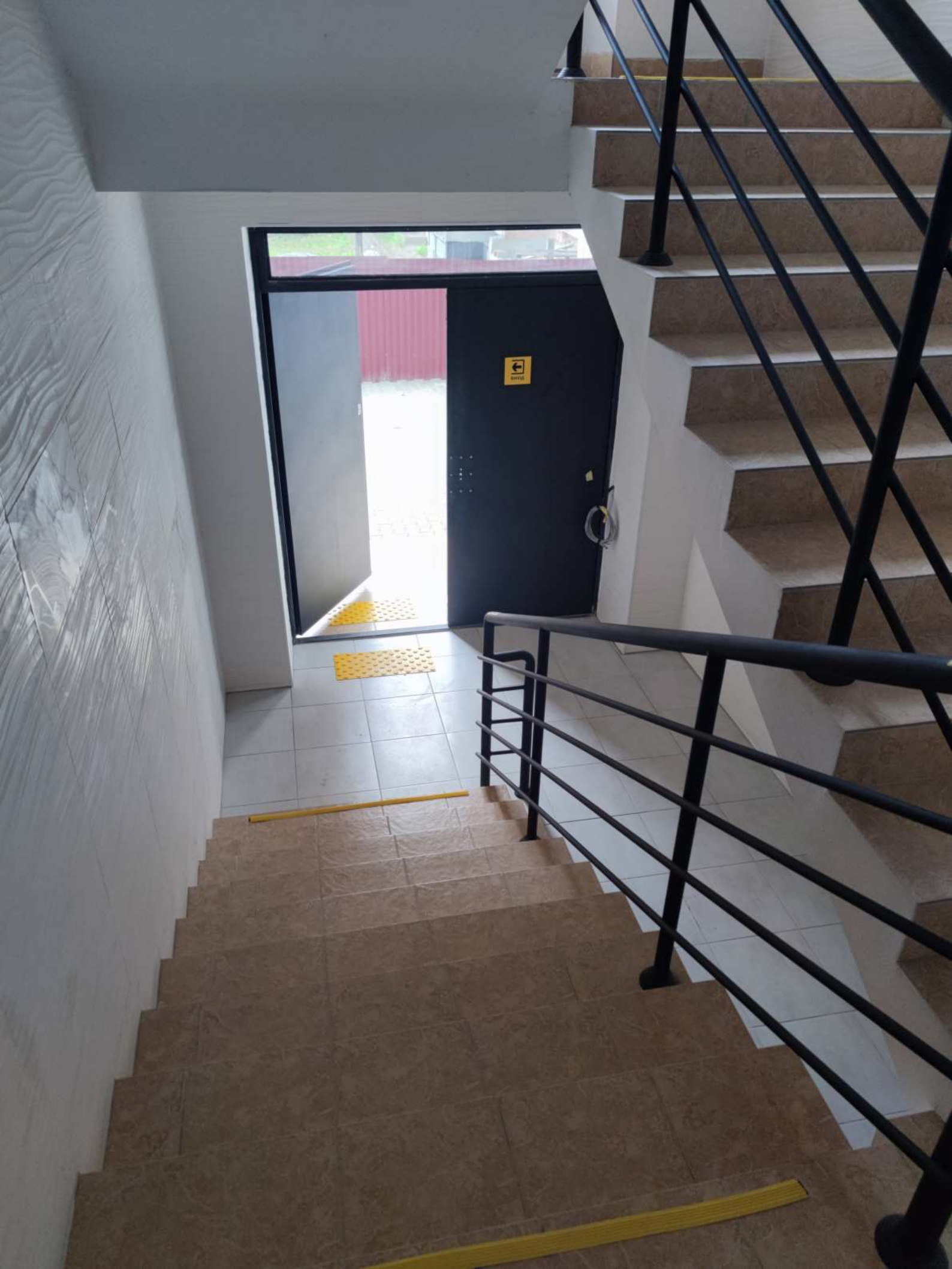

ПОЧАТОК ПОРУЧНЯ

ВИХІД

УВАГА!
ВСІМ ЗАЛИШИТИ
ПРИМІЩЕННЯ!
АВАРІЙНИЙ
ВИТІК ГАЗУ

вхід

1
поверх

ВИХІД

AYDOĞAN

AYDOĞAN
PASLANMAZ
ЛИФТ
1 ПОВЕРХ

AYDOĞAN
ЛІФТ
1 ПОВЕРХ

ΠΟΛΙΤΙΚΗ ΤΟΠΟΝΟΜΙΑ

1
2
3
4
5

PRIMEPLAST
GM

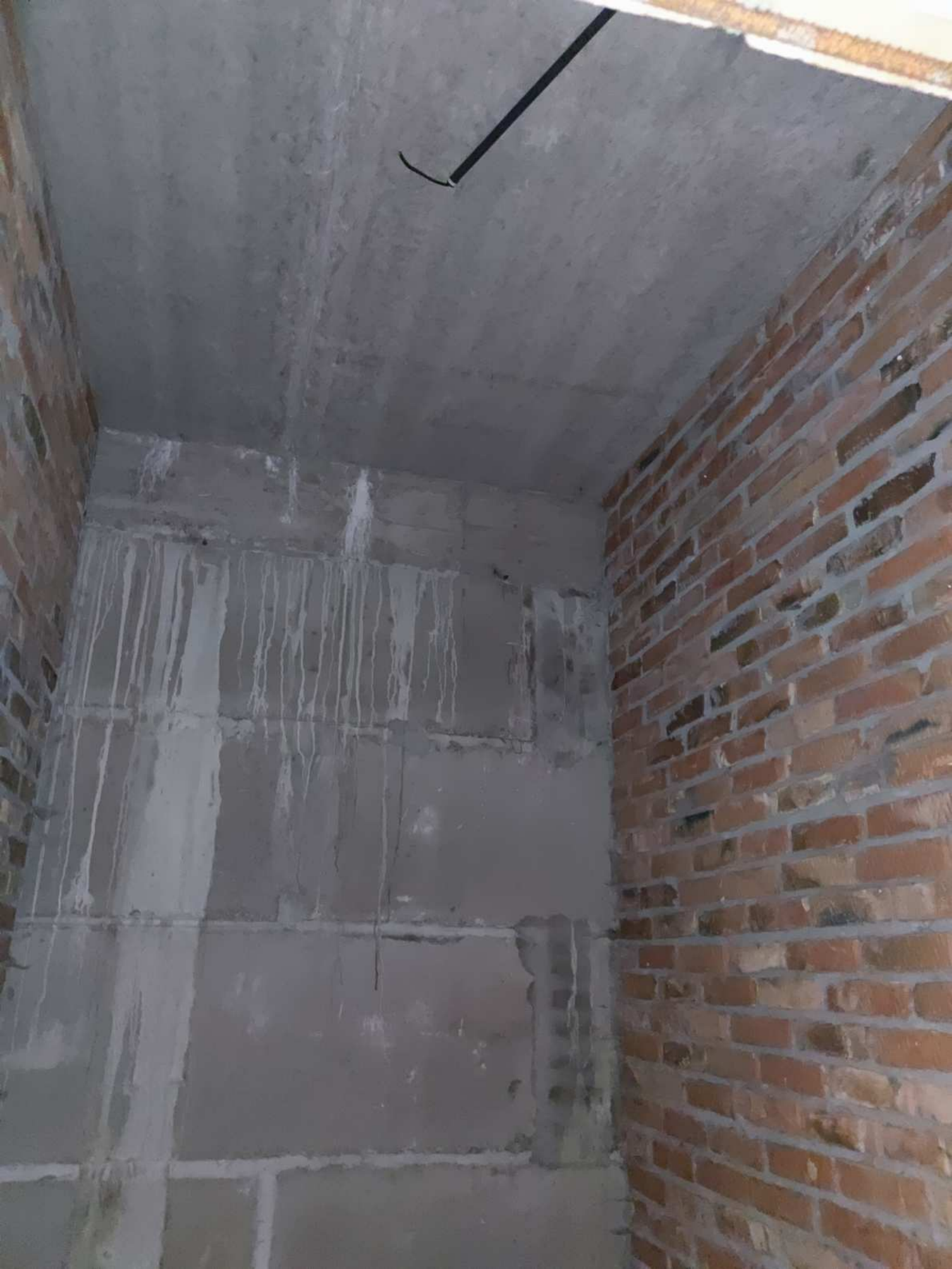

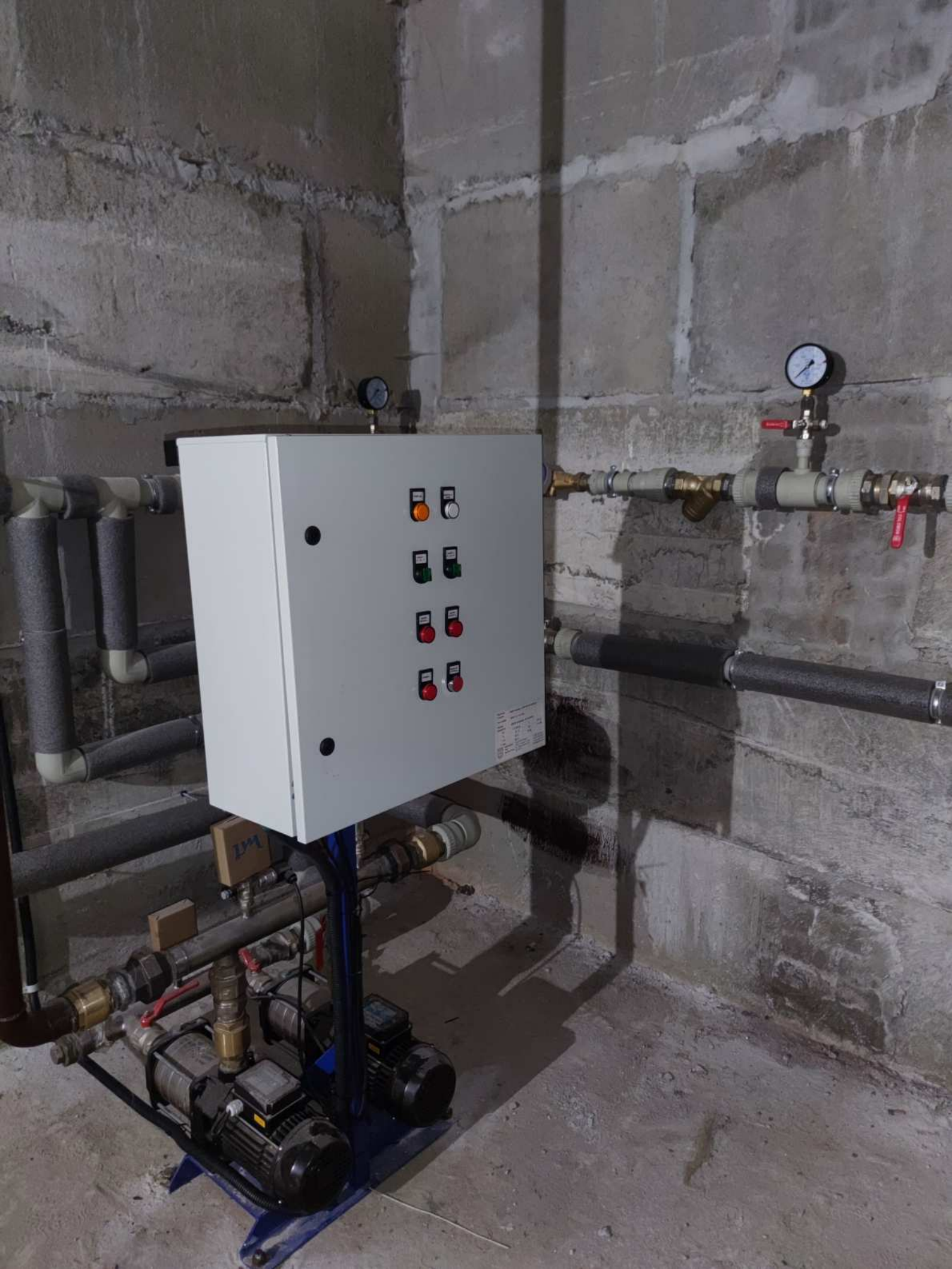

СИГНАЛІЗАТОР
ГАЗУ
СН4 CO
ЛЕЛЕКА
МЕТАН
ОКИС ВУГЛЕЦЮ

APATOR
00001 m3
JSD-02
×0.0001
×0.001
×0.01
×0.1
M3 001

АВАРІЙНЕ
ОСВІТЛЕННЯ
TIRAS
TIRAS
TIRAS
TIRAS

СИГНАЛ-31/8Д

ПОЖЕЖА

YOUNG LIFE CLUB

Продам
096 22 99 077

ГАЗ
EMERGENCY GAS

СТУДЕНТСЬКИЙ

СТУДЕНТСЬКИЙ

К
И
Й
Й

ДЕНТСЬКИЙ

КИЙ
REPUBLICA

ПЕЛЕНА

160
130

BX 7551 BM
BX 2796 HT

ТП-455
РУ-0,4
ТП-455
РУ-10
ИМРЕМ

ТП-455
РУ-0.4
ВХ 7551 ВМ
ВХ 1585 НО

RGC
PRODUCTION

UA.TR.055

ТУ У 26.5-03349039-004:2019

Позначення	ВОГ - Ш - Ф - 1ЛБ - 80 - 0.05
Марка лічильника газу	G-100 Delta Дн 80 1/200
Марка обчислювача/ коректора газу	ФЛОУТЕК-ТМ-2-3-4

	Умовний прохід мм;mm	Розрахунковий тиск, бар; bar	Максимальний робочий тиск, бар;bar
Лінія обліку	80	3.0	0.05

Заводський № 00156 Дата виготовлення: 04.04.2023 Маса: 350 кг;kg